

SNID Í INNTAK M. 1:100

Skýringar á raftáknum

- ✕ = Loftdós
- ✕ = Veggdós
- ⌋ = Rofi
- ⌋ 2 = Tvöfaldur tengill
- ⌋ = Dimmer
- ⌋ = Samrofi
- ⌋ = Krossrofi
- ⊙ = Þrýstirofi
- = Lögn að töflu
- ⌋ = Lögn upp
- ⌋ = Lögn niður
- ⌋ = Lögn upp og niður
- ⊙ = Hnappaborð öryggiskerfis
- ⌋ = Net (Cat-5)
- ⌋ DS = Dyrasími
- ⊙ = Handboði
- ⊙ = Reykskynjari
- ⊙ = Reykskynjari með sírenu og blikkljósi
- ⊙ = Bjalla
- ⊙ = Dyrasími útistöð
- ⊙ = Segullæsing
- ⊙ = Þjófaskynjari
- ⊙ = Spennir fyrir 12 v halogen

BRUNAPÉTTINGAR

Þar sem lagnir fara í gegnum göt á milli brunahólfa skal þétta með sérstökum brunapétiefnum á viðurkenndan hátt. Pétiefni sem notuð verða skulu notuð í samræmi við leiðbeiningar framleiðenda eða seljenda efnanna og vera viðurkennd af Mannvirkjastofnun. Verkið skal unnið af vönum fagmönnum sem hafa hlotið viðurkenningu frá MVS.

Um eigið eftirlit eigenda og forráðamanna með brunavörnum í húsinu gildir reglugerð nr. 200/1994. Eftirlit skal vera í samræmi við ákvæði í 4. kafla í NFPA-850, 4.3.1 Greinagerð um brunavarnir aðaluppdráttu samkvæmt lið a.

ALMENNAR SKÝRINGAR

Stuðst er við leiðbeiningar Mannvirkjastofnunar 4.5.3.-7.2.4. Raf- og fjarskiptalagnir. Hönnunarforsendur eru að lágmarki skv. nýjustu útgáfu af ÍST 150 og TS151 Inntakspípur raf- og fjarskiptalagna eru lagðar að lóðamörkum

Öll mál eru í cm.
Til spennujöfnunar skal járnalögn í grunni vandlega bundin saman þannig að hún myndi leiðandi samband. Þar sem lagnir fara á milli brunahólfa skal þétta með þar til gerðurm brunapétiefnum. Þar sem lagnir fara í gegnum gölf, loft og veggi skal einnig ganga fagmannlega frá brunapéttingum raflagna. (sjá ISO834)

SKÝRINGAR

LAGNIR ERU HULDAR 16mm PLASTPÍPUR OG TAUGAR 3x1,5^o
TAUGAR FYRIR 16A TENGLA SÉU 3X2,5^o
HÆÐ Á ROFUM SÉ 105 sm.
TENGLAR VIÐ ROFA SÉU Í SÖMU HÆÐ OG ROFAR.
HÆÐ Á TENGLUM SÉ 20sm.
HÆÐ Á VEGGLJÓSUM YFIR VÖSKUM SÉ 190sm.
MÁLSTRAUMUR ROFA SÉ 10A, EN TENGLA 16A.

NEMA ANNARS SÉ GETIÐ

SIÓNVARP, TÖLVUTENING

DS = DYRASÍMI H=130sm

⊙ REYKSKYNJARI jóniskur

⊙ REYKSKYNJARI optiskur

⊙ HREYFISKYNJARI ÞJÓFAVARNARKERFIS H=V/LOFT

⊙ HITANEMAR F. GÓLFHITA H=150sm

A1

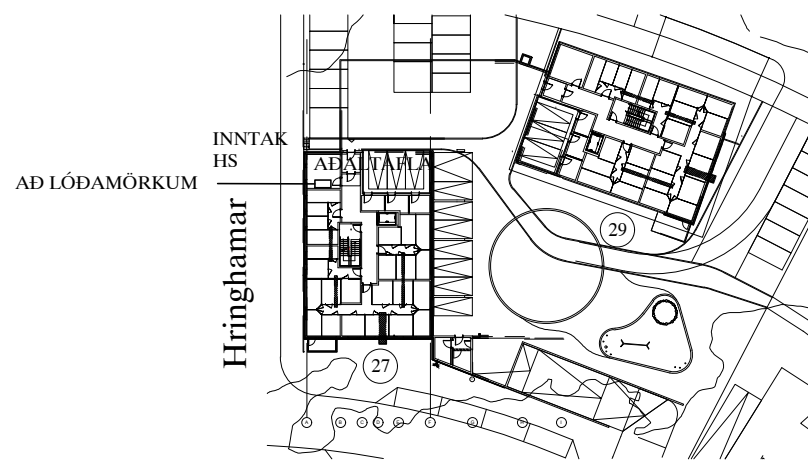

AFSTÖÐUMYND M. 1:500

Áritun aðalhönnuðar

Sólveig Berg Emilsdóttir kt. 260166-5819

A		24-02-29	HEIMTAUGAR-OG FULLNADARTEIKNING	B.P.T.	T.S.	220146-2439	HRINGHAMAR 27 HAFNARFIRÐI		SKV. 1:100-1:500
ÚTL.		DAGS.	TEIKN.	HANNAÐ	SAMÞYKKT	KENNITALA	AFSTAÐA OG SNID		TEIKN.NR. A-S-27
							TERA S/F		RAFMAGNSVERKFRÆÐISTOFA
							TRAUSTI SVEINBJÖRNSSON		RAFMAGNSHÖNNER. SÍMI 8982523
TNR.		1	AF	14	ÚTL.				A
VERKNR.		23-079							

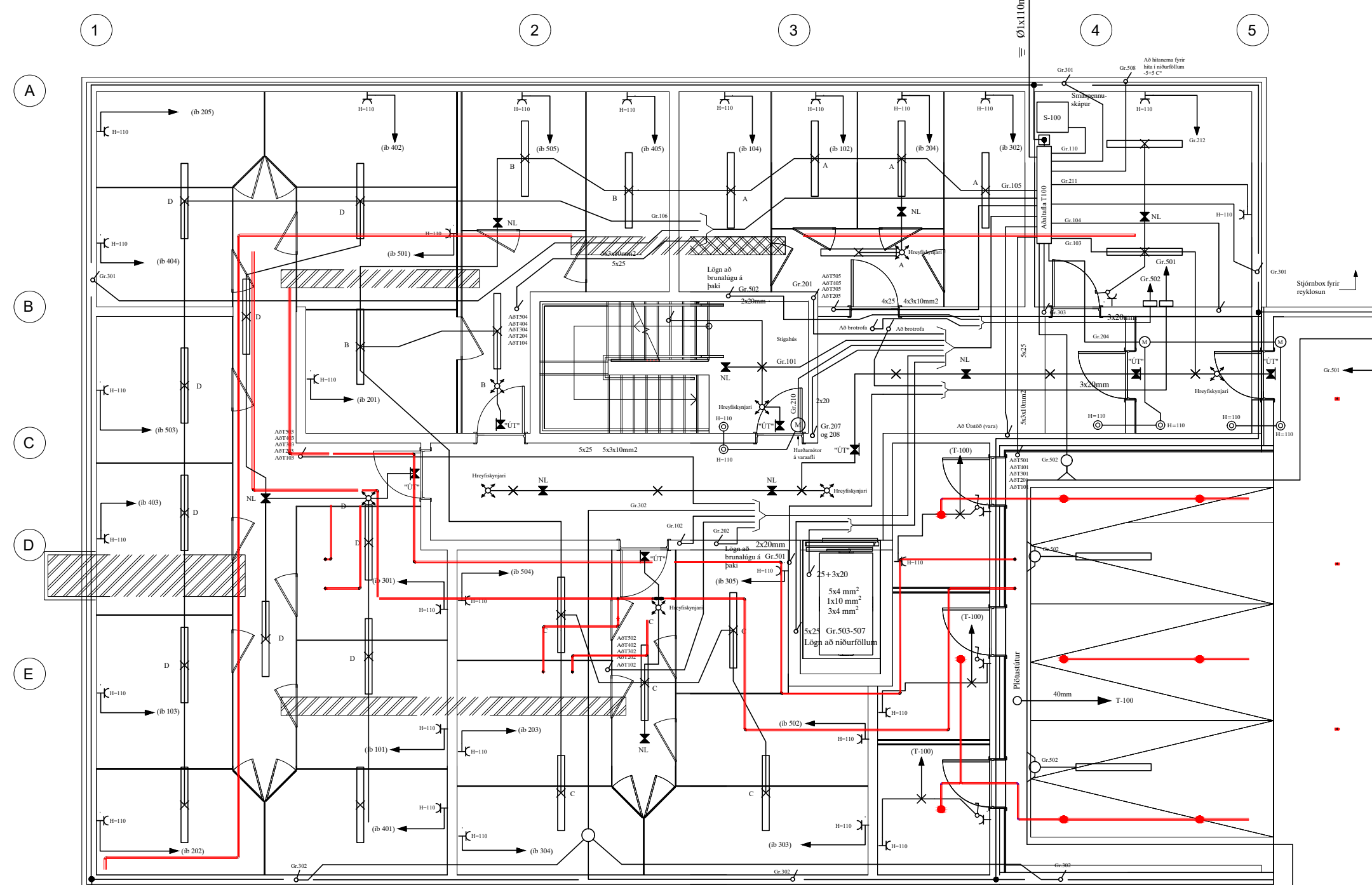

Skýringar á raftáknum

- ✕ = Loftdás
- ✕ = Veggdás
- ∩ = Rofi
- 2 = Tvöfaldir tengill
- ⊗ = Dinnmer
- ⊗ = Samrofi
- ⊗ = Krossrofi
- ⊗ = Þreiströfi
- = Lögn að töflu
- ↗ = Lögn upp
- ↘ = Lögn niður
- ↔ = Lögn upp og niður
- ⊞ = Hnappabörð öryggiskerfis
- [-] = Net (Cat-5)
- [-] DS = Dyrasími
- ⊞ = Handboði
- ⊞ = Reykskynjari
- ⊞ = Reykskynjari með sírenu og hlökkjóð
- ⊞ = Bjalla
- ⊞ = Dyrasími útsíð
- ⊞ = Segullasing
- ⊞ = Þjófaskynjari
- ⊞ = Spennir fyrir 12 v halogen

BRUNADÉTTINGAR

Þar sem lagnir fara í gegnum göt á milli brunahólfa skal þetta með sérstökum brunadéttiefnum á viðurkenndan hátt. Þéttiefni sem notuð verða skulu notuð í samræmi við leiðbeiningar framleiðenda eða seljenda efnaða og vera viðurkennd af Mannvirkjastofnun. Verkið skal unnið af vönum fagnmönnum sem hafa hlotið viðurkenningu frá MVS.

Um eigið eftirlit eigenda og forráðamanna með brunavörnum í húsinu gildir reglugerð nr. 200/1994. Eftirlit skal vera í samræmi við ákvæði 4. kafla í NFPA-850, 4.3.1 Greinagerð um brunavarnir aðaluppdráttu samkvæmt lið a.

ALMENNAR SKÝRINGAR

Stuðst er við leiðbeiningar Mannvirkjastofnunar 4.5.3-7.2.4. Raf- og fjarskiptalagnir. Hönnunarfordur eru að lágmarki skv. nýjustu útgáfu af ÍST 150 og TS151. Inntakspipar raf- og fjarskiptalagna eru lagðar að lóðarmörkum.

Öll mál eru í cm.

Til spennujöfnunar skal jarnlagn og grunni vandlega bundin saman þannig að hún myndi leiðandi samband. Þar sem lagnir fara á milli brunahólfa skal þetta með þar til gerðum brunadéttiefnum. Þar sem lagnir fara í gegnum gölf, loft og vegg skal einnig ganga fagmannlega frá brunadéttiefnum raflagna. (sjá ISO834)

SKÝRINGAR

LAGNIR ERU HULDAR 16mm PLASTPÍPUR OG TAUGAR 3x1,5² TAUGAR FYRIR 16A TENGLA SÉU 3x2,5². HÆÐ Á ROFUM SÉ 105 sm. TENGLAR VIÐ ROFA SÉU Í SÖMU HÆÐ OG ROFAR. HÆÐ Á TENGLUM SÉ 20sm. HÆÐ Á VEGGLJÓSUM YFIR VÖSKUM SÉ 190sm. MÁLSTRAUMUR ROFA SÉ 10A, EN TENGLA 16A. SJÓNVARP, TÖLVUTENING

DS = DYRASÍMI H=130sm

⊞ REYKSKYNJARI jóniskur

⊞ REYKSKYNJARI optiskur

⊞ HREYFISKYNJARI ÞJÓFAVARNARKERFIS H=V/LOFT

⊞ = HITANEMAR F. GÓLFHITA H=150sm

NEMA ANNARS SÉ GETID

Áritun aðalhönnuðar
 Sólveig Berg Emilsdóttir kt. 260166-5819

A1

A		24-03-08	HEIMTAUGAR-OG FULLNADARTEIKNING	B.P.T.	T.S.	220146-2439	HRINGHAMAR 27 HAFNARFIRÐI	MKV. 1:50
ÚTL.	DAGS.			TEK.N.	HANNAÐ	SAMÞYKKT	RAFLÖGN 0. HÆÐ	TEK.N. NR. R-H0-27
							TERA S/F	SÍÐASTA TSK. TNR. 2
							RAFMAGNSVERKFRÆÐISTOFA	TNR. 14
							TRAUSTRÍEYNDIR/SONNEN	ÚTL. 23-079
							RAFMAGNSMÖNNUR. SÍMÍ 8902523	A

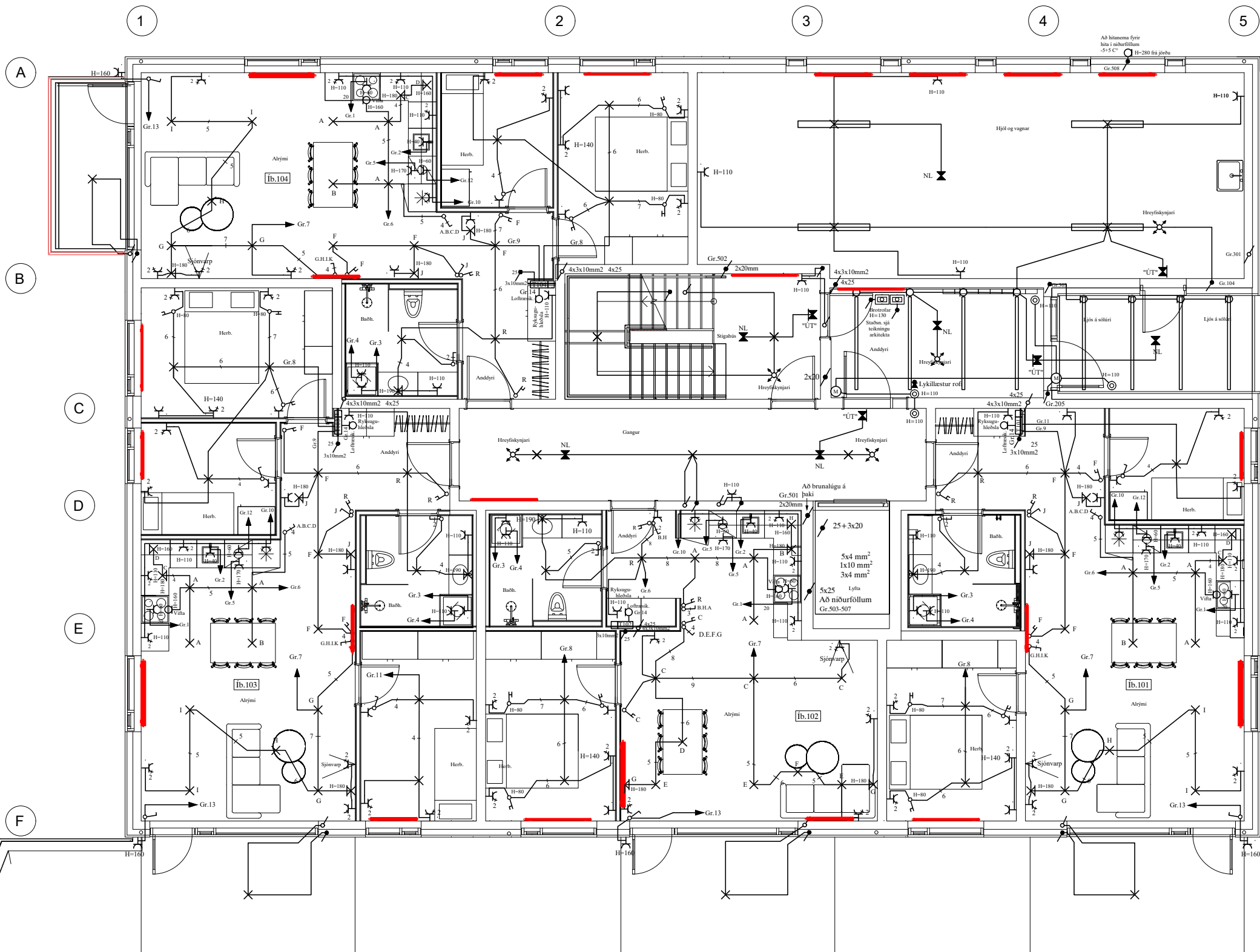

Skýringar á raftáknum

- ✕ = Loftdás
- ✕ = Veggdás
- ⌘ = Rofi
- ⌘ 2 = Tvöfaldir tengill
- ⌘ = Dinnar
- ⌘ = Samrofi
- ⌘ = Krossrofi
- ⊙ = Þreiströfi
- = Lögn að töflu
- ↗ = Lögn upp
- ↘ = Lögn niður
- ↔ = Lögn upp og niður
- ⊞ = Hnappabörð öryggiskerfis
- [-] = Net (Cat-5)
- [-] DS = Dyrasími
- ⊞ = Handsboði
- ⊞ = Reykskynjari
- ⊞ = Reykskynjari með sírenu og bíkkjól
- ⊞ = Bjalla
- ⊞ = Dyrasími útsið
- ⊞ = Segullasing
- ⊞ = Þjófaskynjari
- ⊞ = Spennir fyrir 12 v halogen

Tafla í íbúðum
330mm

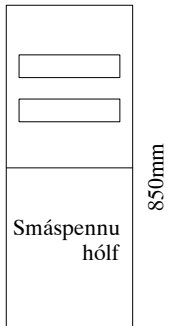

BRUNADÉTTINGAR

Þar sem lagnir fara á gegnum göt á milli brunahólfa skal þetta með sérstökum brunabéttiefnum á viðurkenndan hátt. Þéttiefni sem notuð verða skulu notuð í samræmi við leiðbeiningar framleiðenda eða seljenda efnanna og vera viðurkennd af Mannvirkjastofnun. Verkið skal unnið af vönum fagnmönnum sem hafa hlotið viðurkenningu frá MVS.

Um eigið eftirlit eigenda og forráðamanna með brunavörnum í húsinu gildir reglugerð nr. 200/1994. Eftirlit skal vera í samræmi við ákvæði í 4. kafla í NFPA-850, 4.3.1 Greinagerð um brunavarnir aðaluppdráttu samkvæmt lið a.

ALMENNAR SKÝRINGAR

Stuðst er við leiðbeiningar Mannvirkjastofnunar 4.5.3.-7.2.4. Raf- og fjarskiptalagnir. Hönnunarforsendur eru að lágmarki skv. nýjustu útgáfu af ÍST 150 og TS151. Inntakspipar raf- og fjarskiptalagna eru lagðar að lóðamörkum.

Öll mál eru í cm.

Til spennujöfnunar skal jarnlagn í grunni vandlega bundin saman þannig að hún myndi leiðandi samband. Þar sem lagnir fara á milli brunahólfa skal þetta með þar til gerðum brunabéttiefnum. Þar sem lagnir fara í gegnum gölf, loft og veggir skal einnig ganga fagmannlega frá brunabéttiefnum raflagna. (sjá ISO834)

SKÝRINGAR

LAGNIR ERU HULDAR 16mm PLASTPÍPUR OG TAUGAR 3x1,5² TAUGAR FYRIR 16A TENGLA SÉU 3x2,5². HÆÐ Á ROFUM SÉ 105 sm. TENGLAR VIÐ ROFA SÉU Í SÖMU HÆÐ OG ROFAR. HÆÐ Á TENGLUM SÉ 20sm. HÆÐ Á VEGGLJÓSUM YFIR VÖSKUM SÉ 190sm. MÁLSTRAUMUR ROFA SÉ 10A, EN TENGLA 16A. SJÓNVARP, TÖLVUTENING

DS = DYRASÍMI H=130sm

⊞ REYKSKYNNJARI jóniskur

⊞ REYKSKYNNJARI optiskur

⊞ HREYFISKYNNJARI ÞJÓFAVARNARKERFIS H=V/LOFT

⊞ = HITANEMAR F. GÓLFHITA H=150sm

NEMA ANNARS SÉ GETID

Áritun aðalhönnuðar
Sólveig Berg Emilsdóttir kt. 260166-5819

				HRINGHAMAR 27 HAFNARFIRÐI		MKV. 1:50
				RAFLÖGN 1. HÆÐ		TEKNS.NR. R-H1-27
				TERA S/F		SÍÐASTA TNR.
				RAFMAGNSVERKFRÆÐISTOFA		TNR. 3 AF 14
				TRAUUTI SVENÞÓRSSON		ÚTL. 23-079
				RAFMAGNSMÖNNUR. SÍÐI 80/2523		A
A	24-03-08	HEIMTAUGAR-OG FULLNADARTEIKNING	B.P.T. T.S.	220146-2439		
ÚTL.	DAGS.	TEKNS.	HANNAÐ	SAMÞYKKT	KENNTALA.	

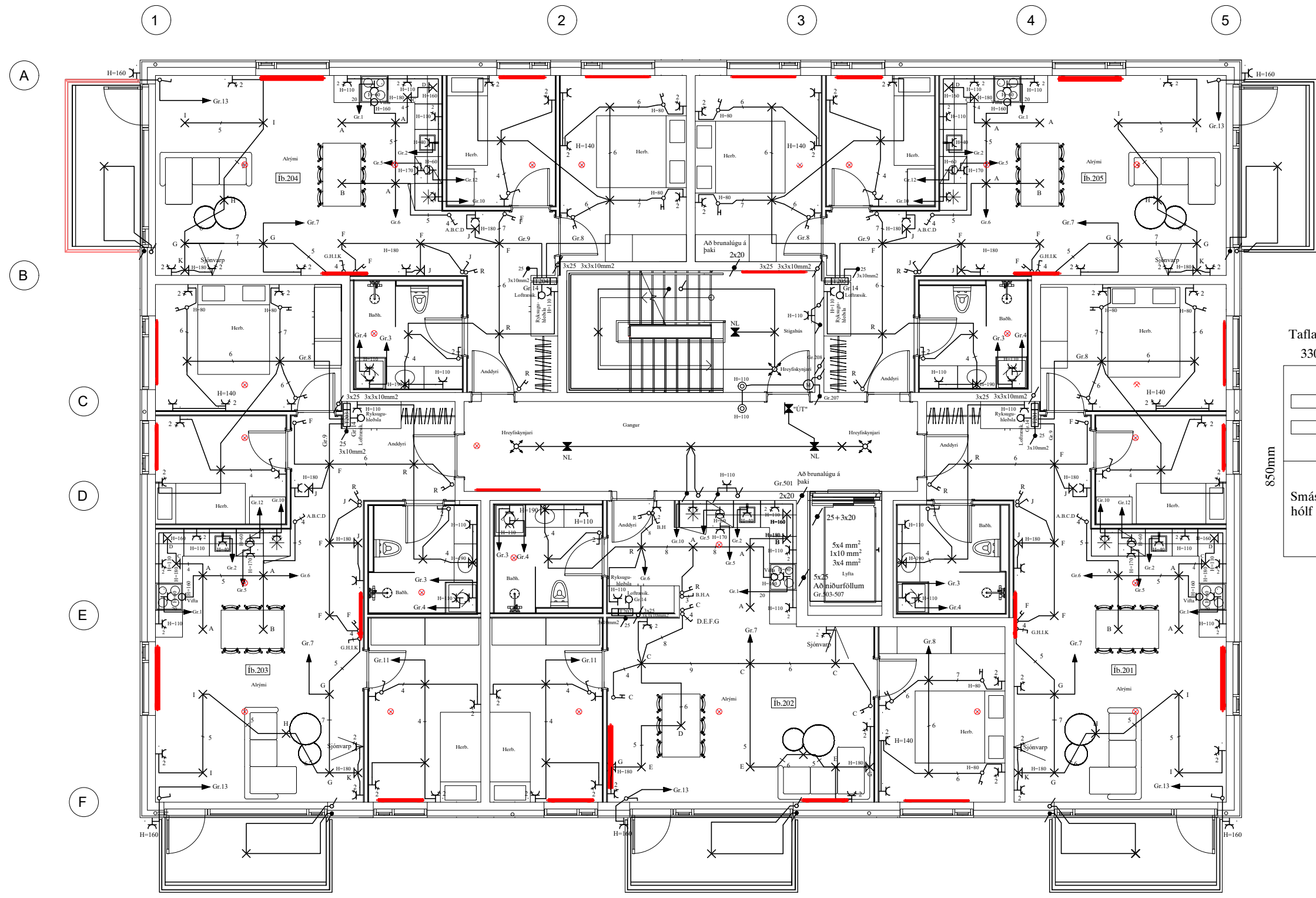

Skýringar á raftáknum

- × = Loftdás
- × = Veggdás
- ∩ = Rofi
- 2 = Tvöfaldir tengill
- ∩ = Dinnar
- ∩ = Samrofi
- ∩ = Krossrofi
- ⊙ = Þrjútrofi
- = Lögn að töflu
- ↗ = Lögn upp
- ↘ = Lögn niður
- ↕ = Lögn upp og niður
- ⊞ = Hnappabörð öryggiskerfis
- [-] = Net (Cat-5)
- [-] DS = Dyrasími
- ⊞ = Handsboði
- ⊞ = Reykskynjari
- ⊞ = Reykskynjari með sírenu og bíkkjöld
- ⊞ = Bjalla
- ⊞ = Dyrasími útsíð
- ⊞ = Segullesing
- ⊞ = Þjófaskynjari
- ⊞ = Spennir fyrir 12 v halogen

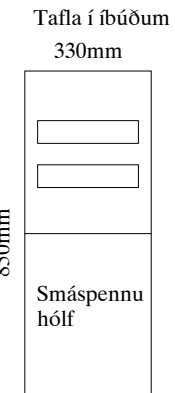

BRUNADÉTTINGAR

Þar sem lagnir fara í gegnum göt á milli brunahófa skal þetta með sérstökum brunadéttiefnum á viðurkenndan hátt. Þéttiefni sem notuð verða skulu notuð í samræmi við leiðbeiningar framleiðenda eða seljenda efnaða og vera viðurkennd af Mannvirkjastofnun. Verkið skal unnið af vönum fagnmönnum sem hafa hlotið viðurkenningu frá MVS.

Um eigið eftirlit eigenda og forráðamanna með brunavörnum í húsinu gildir reglugerð nr. 200/1994. Eftirlit skal vera í samræmi við ákvæði 4. kafli í NFPA-850, 4.3.1 Greinagerð um brunavarnir aðaluppdráttá samkvæmt lið a.

ALMENNAR SKÝRINGAR

Stuð er við leiðbeiningar Mannvirkjastofnunar 4.5.3.-7.2.4. Raf- og fjarskiptalagnir. Hönnunarforsendur eru að lágmarki skv. nýjustu útgáfu af ÍST 150 og TS151. Inntakspipar raf- og fjarskiptalagna eru lagðar að lóðamörkum.

Öll mál eru í cm.

Til spennujöfnunar skal jarnlagn í grunni vandlega bundin saman þannig að hún myndi leiðandi samband. Þar sem lagnir fara á milli brunahófa skal þetta með þar til gerðum brunadéttiefnum. Þar sem lagnir fara í gegnum gölf, loft og vegg skal einnig ganga fagnmanna frá brunadéttiefnum raflagna. (sjá ISO834)

SKÝRINGAR

LAGNIR ERU HULDAR 16mm PLASTPÍPUR OG TAUGAR 3x1,5² TAUGAR FYRIR 16A TENGLA SÉU 3x2,5² HÆÐ Á ROFUM SÉ 105 sm. TENGLAR VIÐ ROFA SÉU Í SÖMU HÆÐ OG ROFAR. HÆÐ Á TENGLUM SÉ 20sm. HÆÐ Á VEGGLJÓSUM YFIR VÖSKUM SÉ 190sm. MÁLSTRAUMUR ROFA SÉ 10A, EN TENGLA 16A. SJÓNVARP, TÖLVUTENING

DS = DYRASÍMI H=130sm

⊞ REYKSKYNJARI jóniskur

⊞ REYKSKYNJARI optiskur

↗ HREYFISKYNJARI ÞJÓFAVARNARKERFIS H=V/LOFT

⊞ = HITANEMAR F. GÓLFHITA H=150sm

NEMA ANNARS SÉ GETID

Áritun aðalhönnuðar
 Sólveig Berg Emilsdóttir kt. 260166-5819

A1

A		24-03-08	HEIMTAUGAR-OG FULLNADARTEIKNING	B.P.T.	T.S.	220146-2439	HRINGHAMAR 27 HAFNARFIRÐI	MRV. 1:50
ÚTL.		DAGS.	TEIKN.	HANNAÐ	SAMÞYKKT	KENNTALA.	RAFLÖGN 2. HÆÐ	TEIKN.NR. R-H2-27
							TERA S/F	SÍÐASTA TNR.
							RAFMAGNSVERKFRÆÐISTOFA	TNR. 4 AF 14
							TRAUPTI SVENJÓNSSON	ÚTL. 23-079
							RAFMAGNSMÖNNA	UTG. A
							SÍMÍ 8902523	

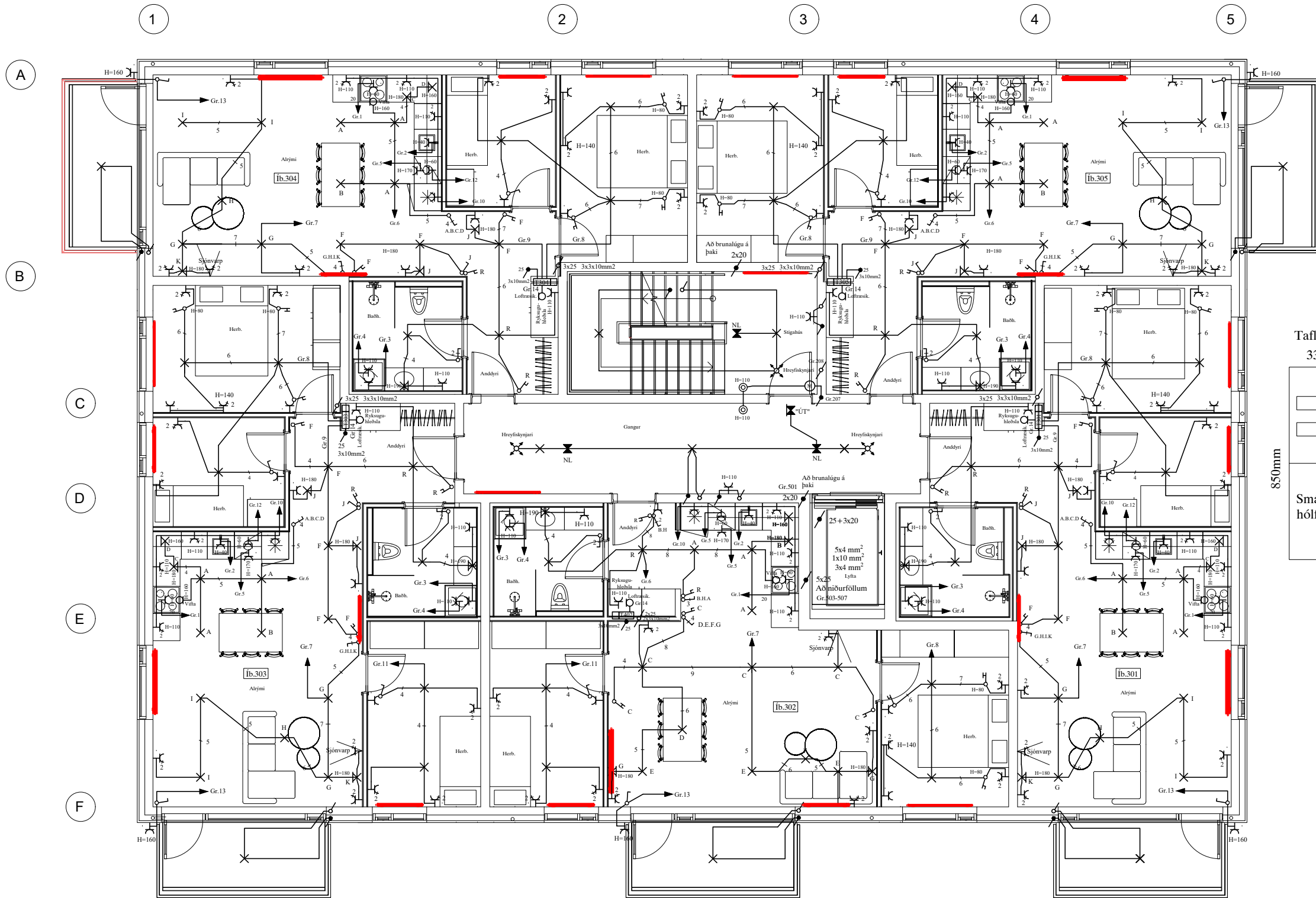

Skýringar á raftáknum

- ✕ = Loftdás
- ✕ = Veggdás
- ∩ = Rofi
- 2 = Tvöfaldir tengill
- ⌘ = Dinnmer
- ⌘ = Samrofi
- ⌘ = Krossrofi
- ⊙ = Þreiströfi
- = Lögn að töflu
- ↗ = Lögn upp
- ↘ = Lögn niður
- ↔ = Lögn upp og niður
- ⊞ = Hnappborð öryggiskerfis
- [-] = Net (Cat-5)
- [-] DS = Dyrasími
- ⊞ = Handsboði
- ⊞ = Reykskynjari
- ⊞ = Reykskynjari með sírenu og bílkljóð
- ⊞ = Bjalla
- ⊞ = Dyrasími útsið
- ⊞ = Segullesing
- ⊞ = Þjófaskynjari
- ⊞ = Spennir fyrir 12 v halogen

Tafla í íbúðum
330mm

850mm

Smáspennu hölf

BRUNADÉTTINGAR

Þar sem lagnir fara í gegnum göt á milli brunahóla skal þetta með sérstökum brunadéttiefnum á víðurkenndan hátt. Þéttiefni sem notuð verða skulu notuð í samræmi við leiðbeiningar framleiðenda eða seljanda efnaða og vera víðurkennd af Mannvirkjastofnun. Verkið skal unnið af vönum fagnmönnum sem hafa hlotið viðurkenningu frá MVS.

Um eigið eftirlit eigenda og forráðamanna með brunavörnum í húsinu gildir reglugerð nr. 200/1994. Eftirlit skal vera í samræmi við ákvæði í 4. kafla í NFPA-850, 4.3.1 Greinagerð um brunavarnir aðaluppdráttá samkvæmt lið a.

ALMENNAR SKÝRINGAR

Stuðst er við leiðbeiningar Mannvirkjastofnunar 4.5.3-7.2.4. Raf- og fjarskiptalagnir. Hönnunarforsendur eru að lágmarki skv. nýjustu útgáfu af ÍST 150 og TS151. Inntakspipar raf- og fjarskiptalagna eru lagðar að lóðamörkum.

Öll mál eru í cm.

Til spennujöfnunar skal jarnlagn í grunni vandlega bundin saman þannig að hún myndi leiðandi samband. Þar sem lagnir fara á milli brunahóla skal þetta með þar til gerðum brunadéttiefnum. Þar sem lagnir fara í gegnum gölf, loft og vegg skal einnig ganga fagnmannlega frá brunadéttiefnum raflagna. (sjá ISO834)

SKÝRINGAR

LAGNIR ERU HULDAR 16mm PLASTPÍPUR OG TAUGAR 3x1,5² TAUGAR FYRIR 16A TENGLA SÉU 3x2,5² HÆÐ Á ROFUM SÉ 105 sm. TENGLAR VIÐ ROFA SÉU Í SÖMU HÆÐ OG ROFAR. HÆÐ Á TENGLUM SÉ 20sm. HÆÐ Á VEGGLJÓSUM YFIR VÖSKUM SÉ 190sm. MÁLSTRAUMUR ROFA SÉ 10A, EN TENGLA 16A. SJÓNVARP, TÖLVUTENING

DS = DYRASÍMI H=130sm

⊞ REYKSKYJNARI jóniskur

⊞ REYKSKYJNARI optiskur

⊞ HREYFISKYJNARI ÞJÓFVARNAKERFIS H=V/LOFT

⊞ = HITANEMAR F. GÓLFHITA H=150sm

NEMA ANNARS SÉ GETID

Áritun aðalhönnuðar
Sólveig Berg Emilsdóttir kt. 260166-5819

A1

		HRINGHAMAR 27 HAFNARFIRÐI		MKV. 1:50	
		RAFLÖGN 3. HÆÐ		TEKNS.NR. R-H3-27	
		TERA S/F		SIDASTA DNS.	
		RAFMAGNSVERKFRÆÐISTOFA		TNR. 5 AF 14	
		TRAUUTI SVENSSONSON RAFMAGNSMÖNNUR. Sími 8902523		ÚTL. 23-079	
A	24-03-08	HEIMTAUGAR-OG FULLNADARTEIKNING	B.P.T. T.S.	220146-2439	
ÚTL.	DAGS.	TEKNS.	HANNAÐ	SAMÞYKKT	KENNTALA.

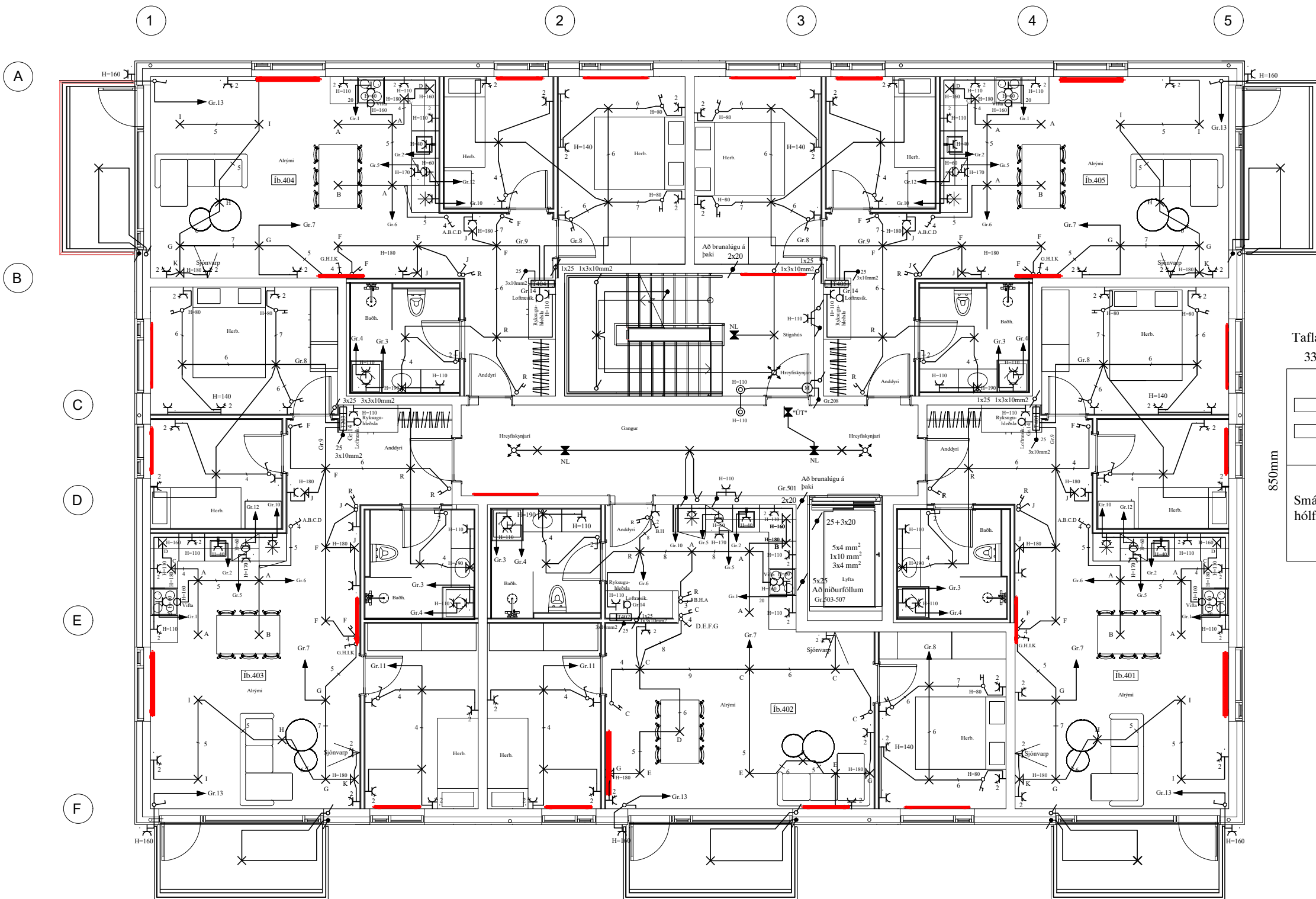

Skýringar á raftáknum

- ✕ = Loftdás
- ✕ = Veggdás
- ⌘ = Rofi
- ⌘ 2 = Tvöfaldr tengill
- ⌘ = Dinnar
- ⌘ = Samrofi
- ⌘ = Krossrofi
- ⊙ = Þreiströfi
- = Lögn að töflu
- ↗ = Lögn upp
- ↘ = Lögn niður
- ↔ = Lögn upp og niður
- ⊞ = Hnappborð öryggiskerfis
- [-] = Net (Cat-5)
- [-] DS = Dyrasími
- ⊞ = Handboði
- ⊞ = Reykskynjari
- ⊞ = Reykskynjari með sírenu og bíkkjöld
- ⊞ = Bjalla
- ⊞ = Dyrasími útsið
- ⊞ = Segullasing
- ⊞ = Þjófaskynjari
- ⊞ = Spennir fyrir 12 v halogen

Tafla í íbúðum
330mm
850mm
Smáspennu
hólf

BRUNADÆTTINGAR

Þar sem lagnir fara í gegnum göt á milli brunahólfa skal þetta með sérstökum brunadættiefnum á viðurkenndan hátt. Þéttiefni sem notuð verða skulu notuð í samræmi við leiðbeiningar framleiðenda eða seljenda efnaða og vera viðurkennd af Mannvirkjastofnun. Verkið skal unnið af vönum fagnmönnum sem hafa hlotið viðurkenningu frá MVS.

Um eigið eftirlit eigenda og forráðamanna með brunavörnum í húsinu gildir reglugerð nr. 200/1994. Eftirlit skal vera í samræmi við ákvæði 4. kafla í NFPA-850, 4.3.1 Greinagerð um brunavarnir aðaluppdráttá samkvæmt lið a.

ALMENNAR SKÝRINGAR

Stuðst er við leiðbeiningar Mannvirkjastofnunar 4.5.3.-7.2.4. Raf- og fjarskiptalagnir. Hönnunarforsendur eru að lágmarki skv. nýjustu útgáfu af ÍST 150 og TS151. Inntakspípur raf- og fjarskiptalagna eru lagðar að lóðamörkum.

Öll mál eru í cm.

Til spennujöfnunar skal jarnlagn í grunnni vandlega bundin saman þannig að hún myndi leiðandi samband. Þar sem lagnir fara á milli brunahólfa skal þetta með þar til gerðum brunadættiefnum. Þar sem lagnir fara í gegnum gölf, loft og veggir skal einnig ganga fagnmannlega frá brunadættiefnum raflagna. (sjá ISO834)

SKÝRINGAR

LAGNIR ERU HULDAR 16mm PLASTPÍPUR OG TAUGAR 3x1,5² TAUGAR FYRIR 16A TENGLA SÉU 3x2,5² HÆÐ Á ROFUM SÉ 105 sm. TENGLAR VIÐ ROFA SÉU Í SÖMU HÆÐ OG ROFAR. HÆÐ Á TENGLUM SÉ 20sm. HÆÐ Á VEGGLJÓSUM YFIR VÖSKUM SÉ 190sm. MÁLSTRAUMUR ROFA SÉ 10A, EN TENGLA 16A. SJÓNVARP, TÖLVUTENING

DS = DYRASÍMI H=130sm

⊞ REYKSKYNJARI jóniskur

⊞ REYKSKYNJARI optiskur

⊞ HREYFISKYNJARI ÞJÓFAVARNARKERFIS H=V/LOFT

⊞ = HITANEMAR F. GÓLFHITA H=150sm

NEMA ANNARS SÉ GETID

Áritun aðalhönnuðar
Sólveig Berg Emilsdóttir kt. 260166-5819

A1

				HRINGHAMAR 27 HAFNARFIRÐI		MKV. 1:50	
				RAFLÖGN 4. HÆÐ		TEKNS.NR. R-H4-27	
				TERA S/F		SIDASTA TSN.	
				RAFMAGNSVERKFRÆÐISTOFA		TNR. 6 AF 14	
				TRAUUTI SVENJÓNSSON RAFMAGNSMÖNN. SÍMI 8902523		ÚTL. 23-079	
A	24-03-08	HEIMTAUGAR-OG FULLNADARTEIKNING	B.P.T.	T.S.	220146-2439	UTG.	
ÚTL.	DAGS.	TEKNS.	HANNAÐ	SAMÞYKKT	KENNTALA.	A	

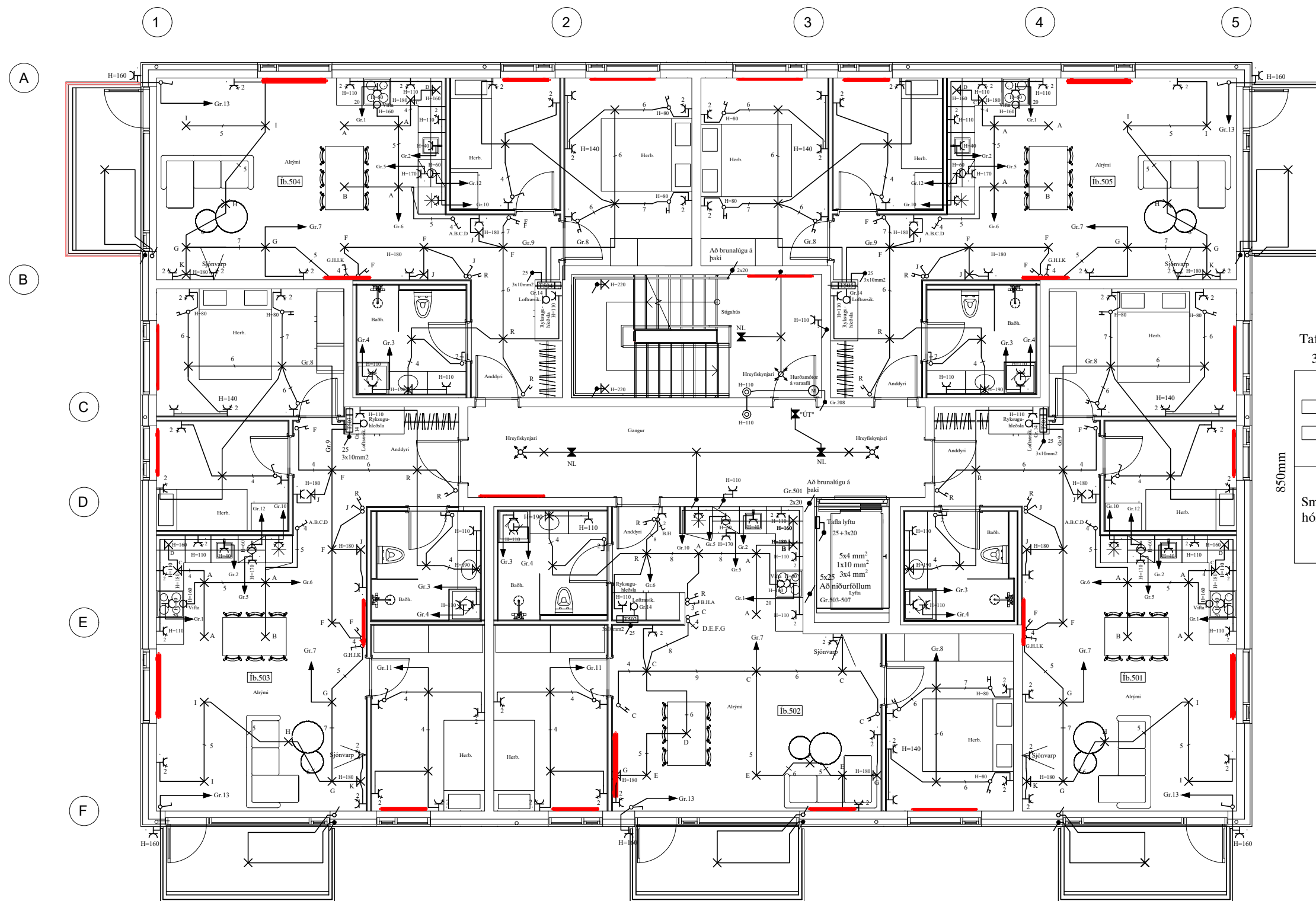

Skýringar á raftáknum

- ✕ = Loftdás
- ✕ = Veggdás
- ⌘ = Rofi
- ⌘ 2 = Tvöfaldir tengill
- ⌘ = Dinnmer
- ⌘ = Samrofi
- ⌘ = Krossrofi
- ⊙ = Þreiströfi
- = Lögn að töflu
- ↗ = Lögn upp
- ↘ = Lögn niður
- ↗ ↘ = Lögn upp og niður
- ⊞ = Hnappabórð öryggiskerfis
- [-] = Net (Cat-5)
- [-] DS = Dyrasími
- ⊞ = Handboði
- ⊞ = Reykskynjari
- ⊞ = Reykskynjari með sírenu og hlökkjóli
- ⊞ = Bjalla
- ⊞ = Dyrasími útsíð
- ⊞ = Segullasing
- ⊞ = Þjófaskynjari
- ⊞ = Spennir fyrir 12 v halogen

Tafla í íbúðum
330mm

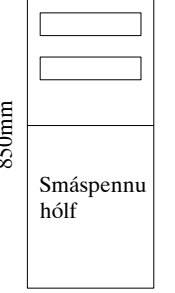

Smáspennu
hólf

BRUNADÉTTINGAR

Þar sem lagnir fara í gegnum göt á milli brunahófa skal þetta með sérstökum brunadéttiefnum á viðurkenndan hátt. Þéttiefni sem notuð verða skulu notuð í samræmi við leiðbeiningar framleiðenda eða seljenda efnaða og vera viðurkennd af Mannvirkjastofnun. Verkið skal unnið af vönum fagmönnum sem hafa hlotið viðurkenningu frá MVS.

Um eigið eftirlit eigenda og forráðamanna með brunavörnum í húsinu gildir reglugerð nr. 200/1994. Eftirlit skal vera í samræmi við ákvæði 4. kaffa í NFPA-850, 4.3.1 Greinagerð um brunavarnir aðaluppdráttá samkvæmt lið a.

ALMENNAR SKÝRINGAR

Stuðst er við leiðbeiningar Mannvirkjastofnunar 4.5.3.-7.2.4. Raf- og fjarskiptalagnir. Hönnunarforsendur eru að lágmarki skv. nýjstu útgáfu af ÍST 150 og TS151. Inntakspípur raf- og fjarskiptalagna eru lagðar að lóðamörkum.

Öll mál eru í cm.

Til spennujöfnunar skal jarnlagn í grunni vandlega bundin saman þannig að hún myndi leiðandi samband. Þar sem lagnir fara á milli brunahófa skal þetta með þar til gerðum brunadéttiefnum. Þar sem lagnir fara í gegnum gölf, loft og veggir skal einnig ganga fagmannlega frá brunadéttiefnum raflagna. (sjá ISO834)

SKÝRINGAR

LAGNIR ERU HULDAR 16mm PLASTPÍPUR OG TAUGAR 3x1,5² TAUGAR FYRIR 16A TENGLA SÉU 3x2,5² HÆÐ Á ROFUM SÉ 105 sm. TENGLAR VIÐ ROFA SÉU Í SÖMU HÆÐ OG ROFAR. HÆÐ Á TENGLUM SÉ 20sm. HÆÐ Á VEGGLJÓSUM YFIR VÖSKUM SÉ 190sm. MÁLSTRAUMUR ROFA SÉ 10A, EN TENGLA 16A. SJÓNVARP, TÖLVUTENING

DS = DYRASÍMI H=130sm

⊞ REYKSKYJNARI jóniskur

⊞ REYKSKYJNARI optiskur

⊞ HREYFISKYJNARI ÞJÓFAVARNARKERFIS H=V/LOFT

⊞ = HITANEMAR F. GÓLFHITA H=150sm

NEMA ANNARS SÉ GETID

Áritun aðalhönnuðar
Sólveig Berg Emilsdóttir kt. 260166-5819

A1

HRINGHAMAR 27 HAFNARFIRÐI		RAFLÖGN 5. HÆÐ		MKV. 1:50	
TERA S/F		RAFMAGNSVERKFRÆDISTOFA		TÍÐN.SÍ. R-H5-27	
SÓLVEIG BERG EMILSDÓTTIR		SÍMA 8902523		SÍÐASTA TSK. 7 AF 14	
220146-2439		SÍMA 8902523		ÚTL. 23-079	
A	24-03-08	HEIMTAUGAR-OG FULLNADARTEIKNING	B.P.T. T.S.	220146-2439	
ÚTL.	DAGS.	TEIKN.	HANNAÐ	SAMÞYKKT	KENNTALA

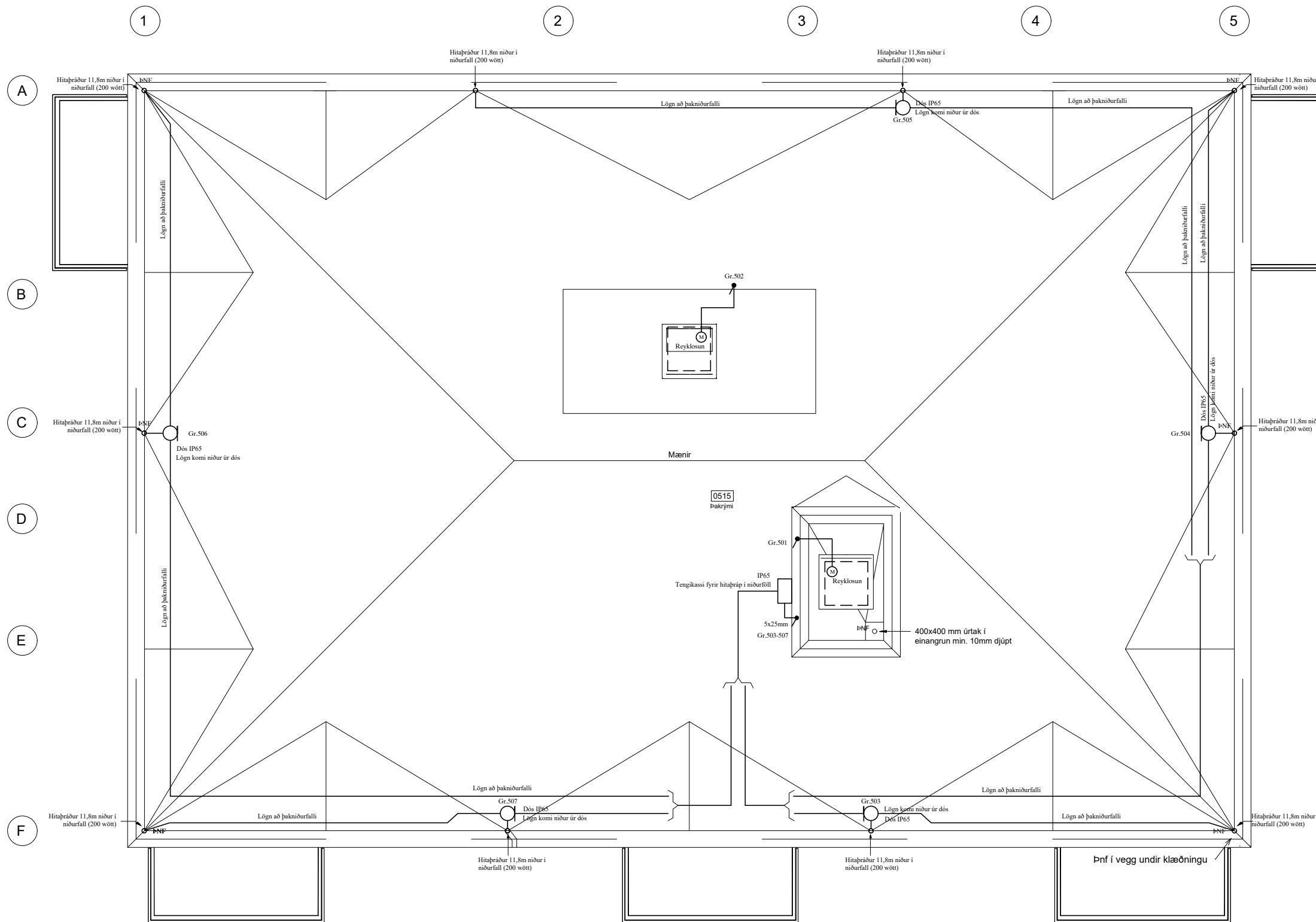

Skýringar á raftáknum

- ✕ = Loftdós
- ✕ = Veggdós
- ⌚ = Rofi
- ⌚ 2 = Tvífaldir tengill
- ⌚ = Dinnmer
- ⌚ = Samrofi
- ⌚ = Krossrofi
- ⊙ = Þrjústírofi
- = Lögn að töflu
- ↗ = Lögn upp
- ↘ = Lögn niður
- ↗↘ = Lögn upp og niður
- ⊞ = Hnappabörð öryggiskerfis
- [-] = Net (Cat-5)
- [-] DS = Dyrasími
- ☐ = Handboði
- Ⓜ = Reykskjnjari
- Ⓜ = Reykskjnjari með sírenu og bíkkljóð
- Ⓜ = Bjalla
- Ⓜ = Dyrasími útsíð
- Ⓜ = Segullæsing
- Ⓜ = Þjófaskynjari
- Ⓜ = Spennir fyrir 12 v halogen

BRUNADÉTTINGAR

Þar sem lagnir fara á gegnum göt á milli brunahólfa skal þetta með sérstökum brunabéttiefnum á viðurkenndan hátt. Þéttiefni sem notuð verða skulu notuð í samræmi við leiðbeiningar framleiðenda eða seljenda efnaða og vera viðurkennd af Mannvirkjastofnun. Verkið skal unnið af vönum fagnmönnum sem hafa hlotið viðurkenningu frá MVS.

Um eigið eftirlit eigenda og forráðamanna með brunavörnum í húsinu gildir reglugerð nr. 200/1994. Eftirlit skal vera í samræmi við ákvæði 4. kaffa í NFPA-850, 4.3.1 Greinagerð um brunavarnir aðaluppdráttu samkvæmt lið a.

ALMENNAR SKÝRINGAR

Stuð er við leiðbeiningar Mannvirkjastofnunar 4.5.3.-7.2.4. Raf- og fjarskiptalagnir. Hönnunarforsendur eru að lágmarki skv. nýjustu útgáfu af ÍST 150 og TS151 Inntakspípur raf- og fjarskiptalagna eru lagðar að lóðamörkum

Öll mál eru í cm.

Til spennujöfnunar skal jarnlagn í grunni vandlega bundin saman þannig að hún myndi leiðandi samband. Þar sem lagnir fara á milli brunahólfa skal þetta með þar til gerðum brunabéttiefnum. Þar sem lagnir fara í gegnum gölf, loft og veggir skal einnig ganga fagmannlega frá brunabéttiefnum raflagna. (sjá ISO834)

SKÝRINGAR

- LAGNIR ERU HULDAR 16mm PLASTPÍPUR OG TAUGAR 3x1,5°
- TAUGAR FYRIR 16A TENGLA SÉU 3x2,5°
- HÆÐ Á ROFUM SÉ 105 sm.
- TENGLAR VIÐ ROFA SÉU Í SÖMU HÆÐ OG ROFAR.
- HÆÐ Á TENGLUM SÉ 20sm.
- HÆÐ Á VEGGLJÓSUM YFIR VÖSKUM SÉ 190sm.
- MÁLSTRAUMUR ROFA SÉ 10A, EN TENGLA 16A.
- SJÓNVARP, TÖLVUTENGING
- DS = DYRASÍMI H=130sm
- Ⓜ REYKSKYNNJARI jóniskur
- Ⓜ REYKSKYNNJARI optiskur
- Ⓜ HREYFISKYNNJARI ÞJÓFAVARNARKERFIS H=V/LOFT
- Ⓜ = HITANEMAR F. GÓLFHITA H=150sm

Áritun aðalhönnuðar
 Sólveig Berg Emilsdóttir kt. 260166-5819

A1

						HRINGHAMAR 27 HAFNARFIRÐI		MKV. 1:50	
						RAFLÖGN ÞAK - HÆÐ		TEKNS.NR. R-H5-27	
						TERA S/F		SÍÐASTA TNR.	
A	24-02-29	HEIMTAUGAR-OG FULLNADARTEIKNING	B.P.T.	T.S.		220146-2439	TNR. 7.1	AF 14	UTG.
ÚTL.	DAGS.		TEK.N.	HANNAÐ	SAMÞYKKT	KESNTALA.	GEYARLÍNUR.	23-079	A

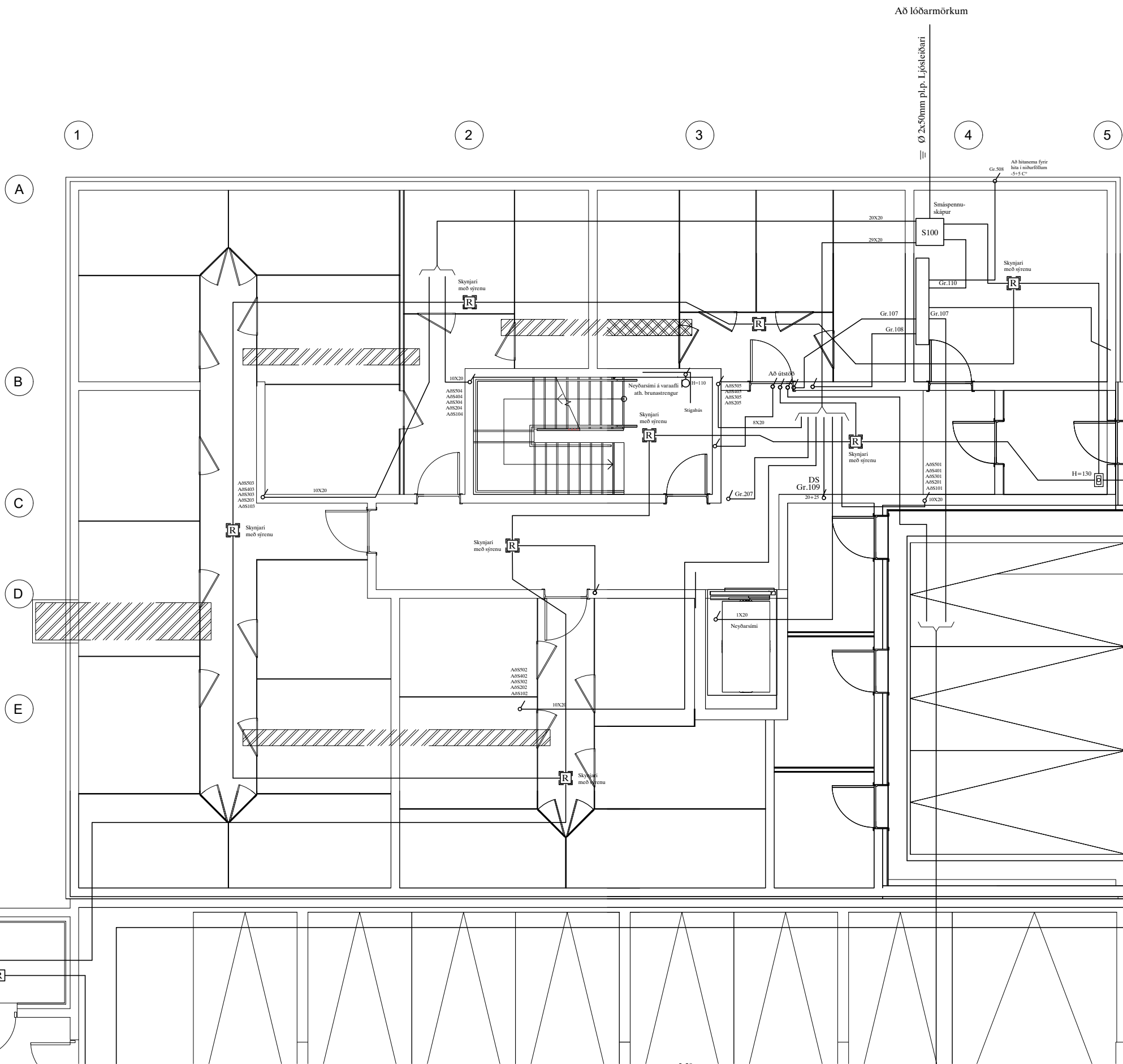

Skýringar á raftáknum

- ✕ = Loftdás
- ✕ = Veggdás
- ⌘ = Rofi
- ⌘ 2 = Tvöfaldir tengill
- ⌘ = Dinnar
- ⌘ = Samrofi
- ⌘ = Krossrofi
- ⊙ = Þrjústrofi
- = Lögn að töflu
- ↗ = Lögn upp
- ↘ = Lögn niður
- ↔ = Lögn upp og niður
- ⊞ = Hnappabórð öryggiskerfis
- [-] = Net (Cat-5)
- [-] DS = Dyrasími
- ⊞ = Handboði
- ⊞ = Reykskynjari
- ⊞ = Reykskynjari með sírenu og bíkkjöld
- ⊞ = Bjalla
- ⊞ = Dyrasími útstöð
- ⊞ = Segullasing
- ⊞ = Þjófaskynjari
- ⊞ = Spennir fyrir 12 v halogen

BRUNADÉTTINGAR

Þar sem lagnir fara á gegnum göt á milli brunahólfa skal þetta með sérstökum brunadéttiefnum á viðurkenndan hátt. Þéttiefni sem notuð verða skulu notuð í samræmi við leiðbeiningar framleiðenda eða seljenda efnanna og vera viðurkennd af Mannvirkjastofnun. Verkið skal unnið af vönum fagnmönnum sem hafa hlotið viðurkenningu frá MVS.

Um eigið eftirlit eigenda og forráðamanna með brunavörnum í húsinu gildir reglugerð nr. 200/1994. Eftirlit skal vera í samræmi við ákvæði í 4. kafla í NFPA-850, 4.3.1 Greinagerð um brunavarnir aðaluppdráttá samkvæmt lið a.

ALMENNAR SKÝRINGAR

Stuðst er við leiðbeiningar Mannvirkjastofnunar 4.5.3.-7.2.4. Raf- og fjarskiptalagnir. Hönnunarforsendur eru að lágmarki skv. nýjustu útgáfu af ÍST 150 og TS151. Inntakspipar raf- og fjarskiptalagna eru lagðar að lóðarmörkum.

Öll mál eru í cm.

Til spennujöfnunar skal jarnlagn í grunni vandlega bundin saman þannig að hún myndi leiðandi samband. Þar sem lagnir fara á milli brunahólfa skal þetta með þar til gerðum brunadéttiefnum. Þar sem lagnir fara í gegnum gölf, loft og veggir skal einnig ganga fagmannlega frá brunadéttiefnum raflagna. (sjá ISO834)

SKÝRINGAR

LAGNIR ERU HULDAR 16mm PLASTPÍPUR OG TAUGAR 3x1,5² TAUGAR FYRIR 16A TENGLA SÉU 3x2,5². HÆÐ Á ROFUM SÉ 105 sm. TENGLAR VIÐ ROFA SÉU Í SÖMU HÆÐ OG ROFAR. HÆÐ Á TENGLUM SÉ 20sm. HÆÐ Á VEGGLJÓSUM YFIR VÖSKUM SÉ 190sm. MÁLSTRAUMUR ROFA SÉ 10A, EN TENGLA 16A. SJÓNVARP, TÖLVUTENING

DS = DYRASÍMI H=130sm

⊞ REYKSKYNJARI jóniskur

⊞ REYKSKYNJARI optiskur

⊞ HREYFISKYNJARI ÞJÓFAVARNARKERFIS H=V/LOFT

⊞ = HITANEMAR F. GÓLFHITA H=150sm

NEMA ANNARS SÉ GETID

Áritun aðalhönnuðar
 Sólveig Berg Emilsdóttir kt. 260166-5819

A1

						HRINGHAMAR 27 HAFNARFIRÐI		MKV. 1:50		
						SMÁSPENNUKERFI 0. HÆÐ		TEKNS.NR. S-H0-27		
						TERA S/F		SIDASTA TNR.		
						RAFMAGNSVERKFRÆÐISTOFA		TNR. 8 AF 14		
						TRAUUTI SVENSSONSON RAFMAGNSMÖRFR. SÍMI 8902523		ÚTL. 23-079		
A	24-02-29	HEIMTAUGAR-OG FULLNADARTEIKNING	B.P.T.	T.S.	220146-2439			UTG. A		
ÚTL.	DAGS.			TEK.N.	HANNAÐ	SAMÞYKKT				

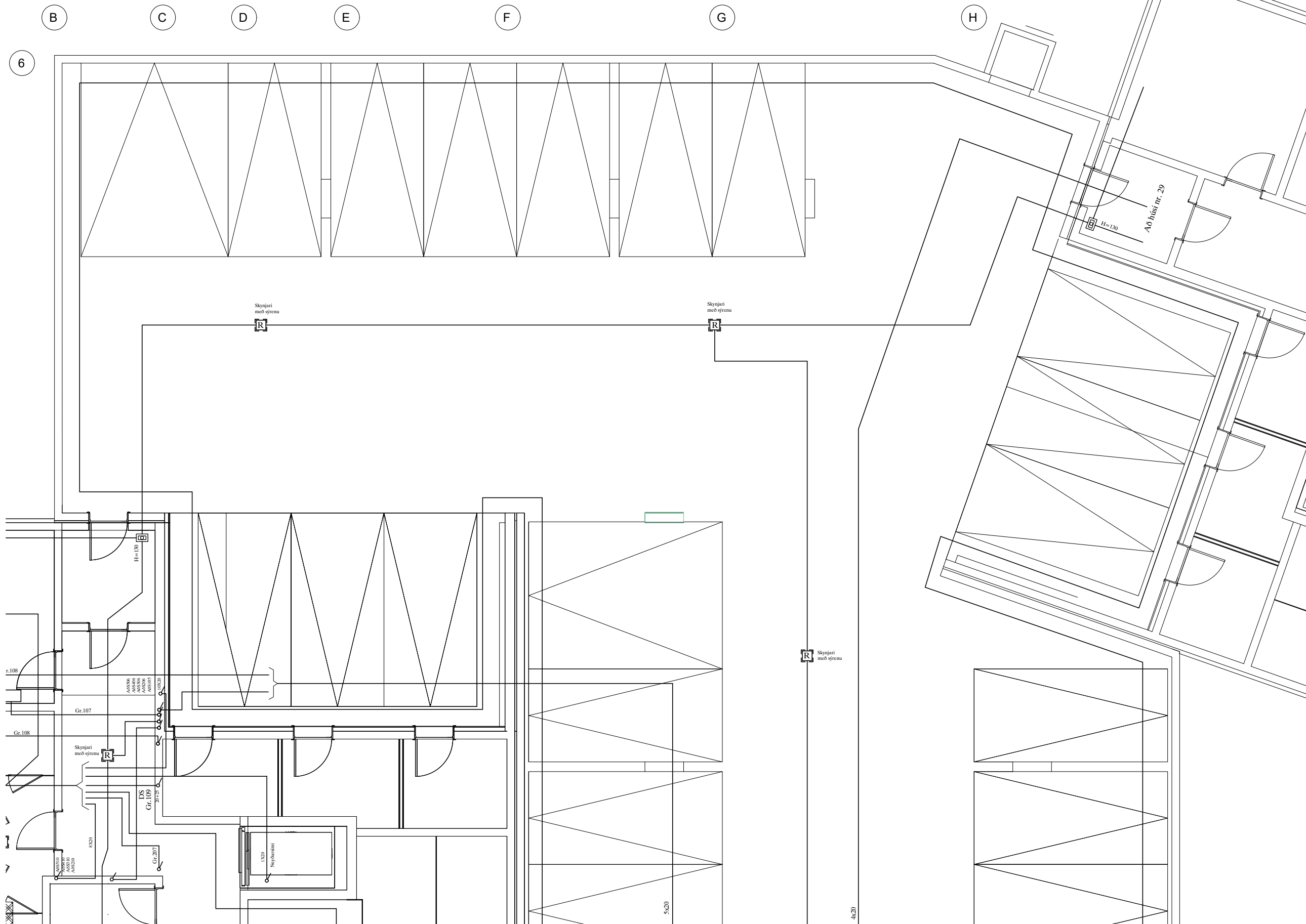

Áritun aðalhönnuðar
Sólveig Berg Emilsdóttir kt. 260166-5819

A1

						HRINGHAMAR 27 HAFNARFIRÐI		MKV. 1:50	
						SMÁSPENNUKERFI 0.1 HÆÐ BÍLAKJ. (1)		TEKNI.NR. S-H0.1-27	
								SÍÐASTA ENN.	
A	24-02-29	HEIMTAUGAR-OG FULLNADARTEIKNING	B.P.T.	T.S.	220146-2439	TERA S/F		TNR. 8.1	AF 14
ÚTL.	DAGS.		TEKNI.	HANNAÐ	SAMÞYKKT	KENNITALA	RAFMAGNISVERKFRÆÐISTOFA	GEYARLÍNUR	23-079
							TRAUUTI SVENDURJÓNSSON	RAFMAGNISDÆMUR	SÍMÍ 8902523
								ÚTL.	A

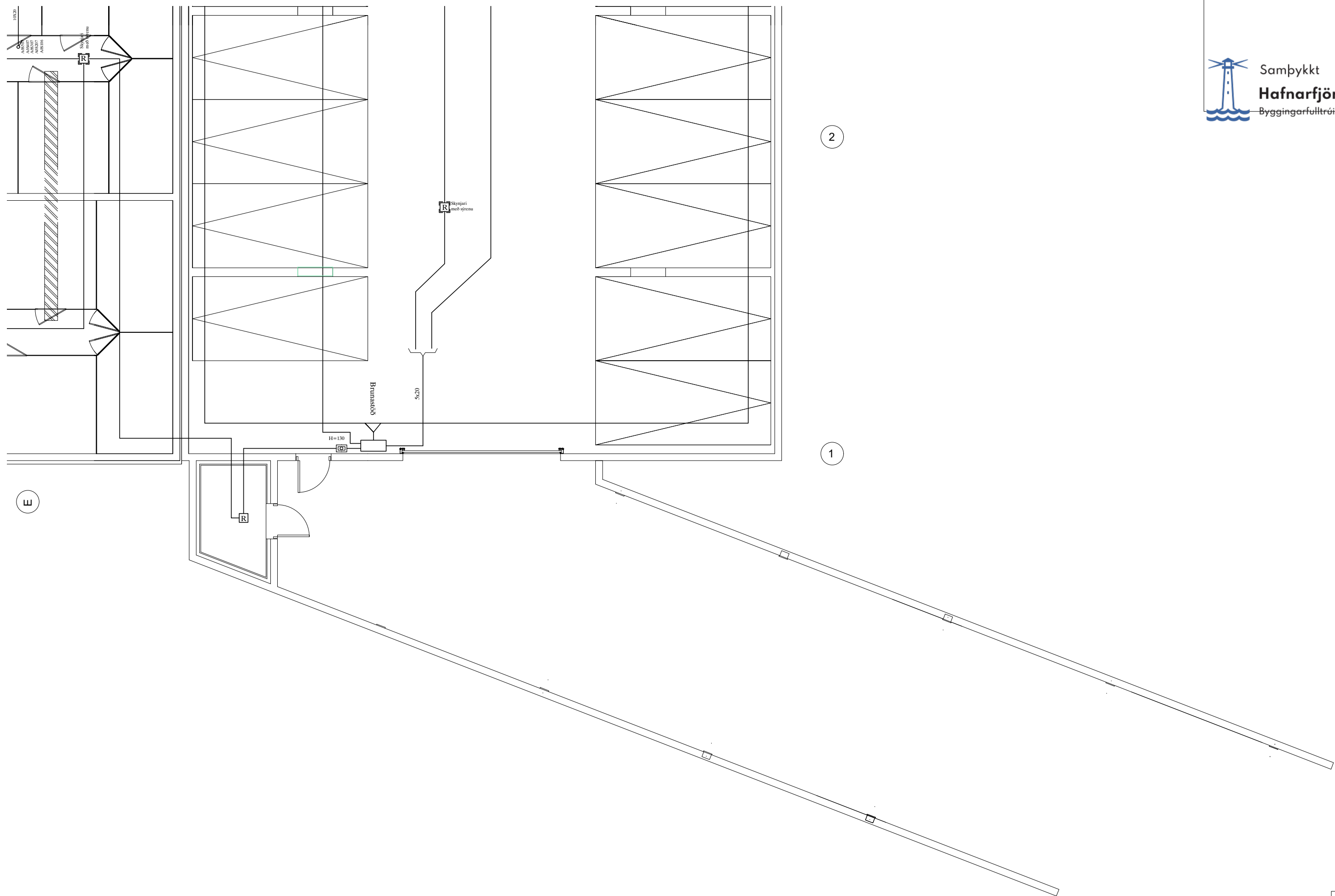

Áritun aðalhönnuðar
Sólveig Berg Emilsdóttir kt. 260166-5819

A1

						HRINGHAMAR 27 HAFNARFIRÐI		MKV. 1:50	
						SMÁSPENNUKERFI 0.2 HÆÐ BÍLAKJ. (2)		TEKNSÍM. S-H0.2-27	
						TERA S/F		SÍÐASTA TNR.	
						RAFMAAGNSVERKFRÆÐISTOFA		TNR. 8.2 AF 14	
A		24-02-29		HEIMTAUGAR-OG FULLNADARTEIKNING		B.P.T. T.S.		220146-2439	
ÚTL.		DAGS.		TEKNI.		HANSNAD.		SAMÞYKKT	
								KENNITALA	
								SÍMÍ 8902523	
								GÆYARLÍN 23-079	
								ÚTL. A	

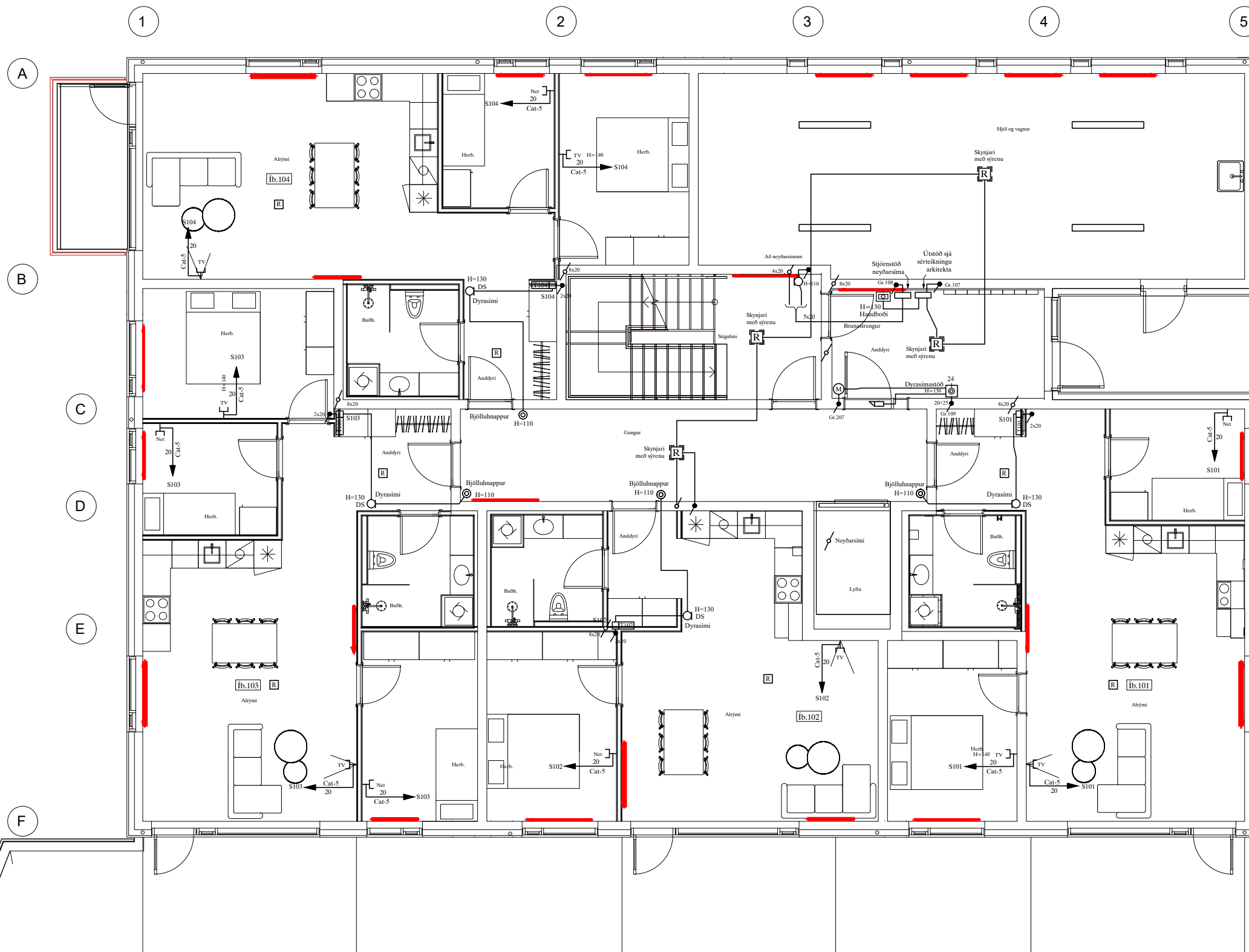

Skýringar á raftáknum

- ✕ = Loftdás
- ✕ = Veggdás
- ⌚ = Rofi
- ⌚ 2 = Tvöfaldir tengill
- ⌚ = Dinnar
- ⌚ = Samrofi
- ⌚ = Krossrofi
- ⊙ = Þrjústírofi
- = Lögn að töflu
- ↗ = Lögn upp
- ↘ = Lögn niður
- ↗↘ = Lögn upp og niður
- ⊞ = Hnappabórð öryggiskerfis
- [-] = Net (Cat-5)
- [-] DS = Dyrasími
- ⊞ = Handsboði
- [R] = Reykskynjari
- [R] = Reykskynjari með sírenu og bílkljóði
- ⊞ = Bjalla
- ⊞ = Dyrasími úttíð
- ⊞ = Segullasing
- ⊞ = Þjófaskynjari
- ⊞ = Spennir fyrir 12 v halogen

Tafla í íbúðum
330mm

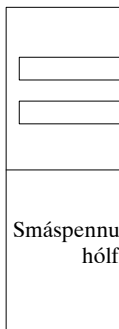

BRUNADÉTTINGAR

Þar sem lagnir fara á gegnum göt á milli brunahólfa skal þetta með sérstökum brunadéttiefnum á viðurkenndan hátt. Þéttiefni sem notuð verða skulu notuð í samræmi við leiðbeiningar framleiðenda eða seljenda einanna og vera viðurkennd af Mannvirkjastofnun. Verkið skal unnið af vönum fagnmönnum sem hafa hlotið viðurkenningu frá MVS.

Um eigið eftirlit eigenda og forráðamanna með brunavörnum í húsinu gildir reglugerð nr. 200/1994. Eftirlit skal vera í samræmi við ákvæði 4.4. kafla í NFPA-850, 4.3.1 Greinagerð um brunavarnir aðaluppdráttu samkvæmt lið a.

ALMENNAR SKÝRINGAR

Stuð er við leiðbeiningar Mannvirkjastofnunar 4.5.3.-7.2.4. Raf- og fjarskiptalagnir. Hönnunarforsendur eru að lágmarki skv. nýjstu útgáfu af ÍST 150 og TS151. Inntakspípur raf- og fjarskiptalagna eru lagðar að lóðamörkum.

Öll mál eru í cm.
Til spennujöfnunar skal jarnlagn í grunni vandlega bundin saman þannig að hún myndi leiðandi samband. Þar sem lagnir fara á milli brunahólfa skal þetta með þar til gerðum brunadéttiefnum. Þar sem lagnir fara í gegnum gölf, loft og vegg skal einnig ganga fagmannlega frá brunadéttiefnum raflagna. (sjá ISO834)

SKÝRINGAR

- LAGNIR ERU HULDAR 16mm PLASTPÍPUR OG TAUGAR 3x1,5°
- TAUGAR FYRIR 16A TENGLA SÉU 3x2,5°
- HÆÐ Á ROFUM SÉ 105 sm.
- TENGLAR VIÐ ROFA SÉU Í SÖMU HÆÐ OG ROFAR.
- HÆÐ Á TENGLUM SÉ 20sm.
- HÆÐ Á VEGGLJÓSUM YFIR VÖSKUM SÉ 190sm.
- MÁLSTRAUMUR ROFA SÉ 10A, EN TENGLA 16A.
- SJÓNVARP, TÖLVUTENING
- DS = DYRASÍMI H=130sm
- [R] REYKSKYNJARI jónskur
- [R] REYKSKYNJARI optiskur
- ⊞ HREYFISKYNJARI ÞJÓFAVARNARKERFIS H=V/LOFT
- ⊞ = HITANEMAR F. GÓLFHITA H=150sm

NEMA ANNARS SÉ GETID

Áritun aðalhönnuðar

Sólveig Berg Emilsdóttir kt. 260166-5819

A1

				HRINGHAMAR 27 HAFNARFIRÐI		MKV. 1:50	
				SMÁSPENNUKERFI 1. HÆÐ		TEKNS.NR. S-H1-27	
				TERA S/F		SÍÐASTA TNR.	
				RAFMAGNSVERKFRÆÐISTOFA		TNR. 9 AF 14	
				TRAUUTI SVENJÓNSSON		ÚTL. 23-079	
A	24-02-29	HEIMTAUGAR-OG FULLNADARTEIKNING	B.P.T.	T.S.	220146-2439	UTG.	
ÚTL.	DAGS.	TEKNS.	HANNAÐ	SAMÞYKKT	KENNTALA	A	

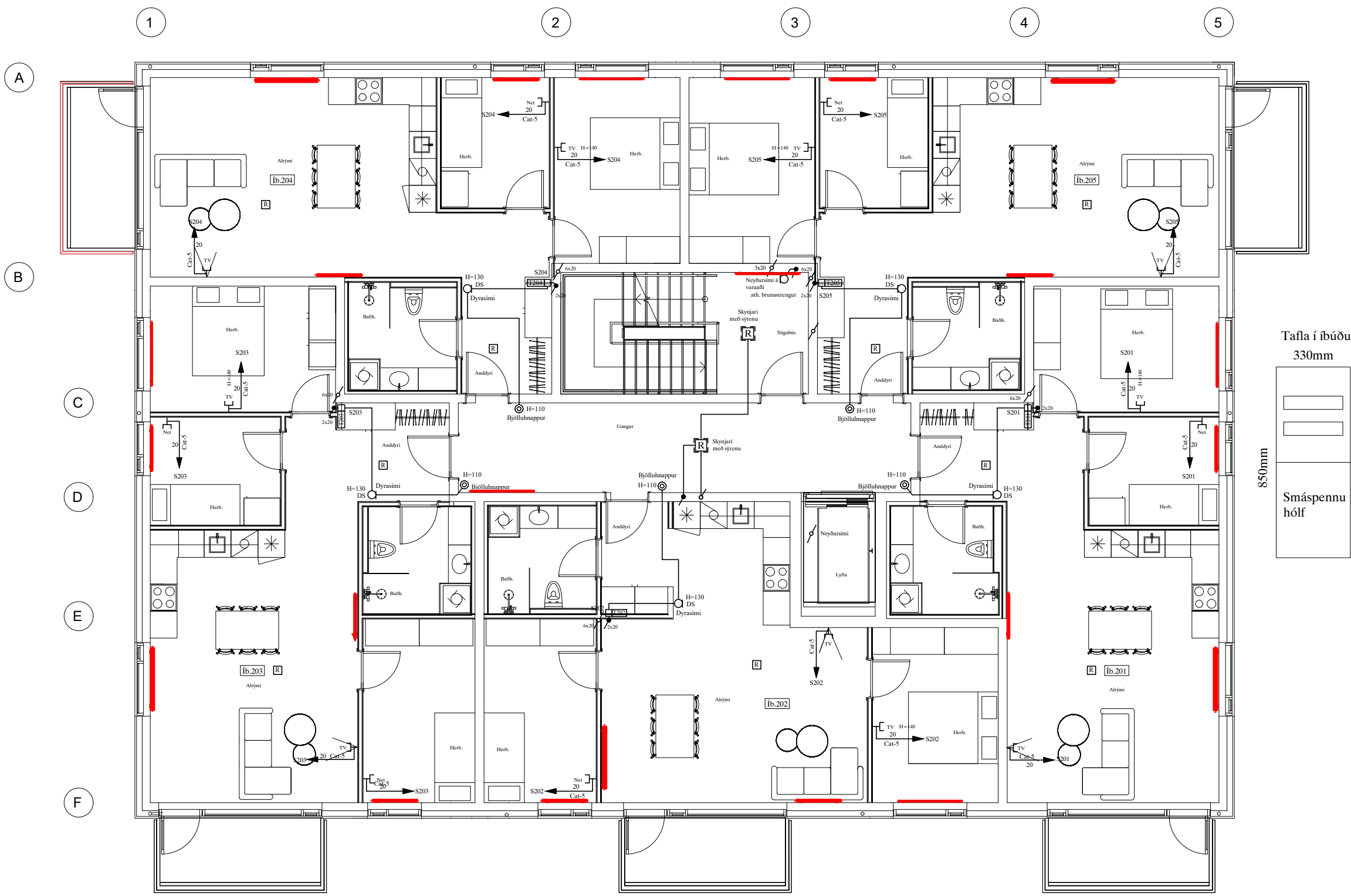

Skýringar á raftáknum

- ✕ = Loftdás
- ✕ = Veggdás
- ⌚ = Rofi
- ⌚ 2 = Tvöfaldir tengill
- ⌚ = Dinnar
- ⌚ = Samrofi
- ⌚ = Krossrofi
- ⊙ = Þrjústrofi
- = Lögn að töflu
- ↗ = Lögn upp
- ↘ = Lögn niður
- ↗↘ = Lögn upp og niður
- ⊞ = Hnappabörð öryggiskerfis
- [-] = Net (Cat-5)
- [-] DS = Dyrasími
- [] = Handsboði
- [R] = Reykskynjari
- [R] = Reykskynjari með sírenu og bíkkjól
- [] = Bjalla
- [] = Dyrasími útsið
- [] = Segullasing
- [] = Þjófaskynjari
- [] = Spennir fyrir 12 v halogen

Tafla í íbúðum
330mm

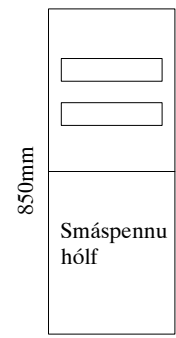

BRUNADÉTTINGAR

Þar sem lagnir fara í gegnum göt á milli brunahólfa skal þetta með sérstökum brunadéttinum á viðurkenndan hátt. Þéttiefni sem notuð verða skulu notuð í samræmi við leiðbeiningar framleiðenda eða seljenda efnaða og vera viðurkennd af Mannvirkjastofnun. Verkið skal unnið af vönum fagnmönnum sem hafa hlotið viðurkenningu frá MVS.

Um eigið eftirlit eigenda og forráðamanna með brunavörnum í húsinu gildir reglugerð nr. 200/1994. Eftirlit skal vera í samræmi við ákvæði í 4. kafla í NFPA-850, 4.3.1 Greinagerð um brunavarnir aðaluppdráttá samkvæmt lið a.

ALMENNAR SKÝRINGAR

Staðst er við leiðbeiningar Mannvirkjastofnunar 4.5.3.-7.2.4. Raf- og fjarskiptalagnir. Hönnunarforsendur eru að lágmarki skv. nýjstu útgáfu af ÍST 150 og TS151. Inntakspípur raf- og fjarskiptalagna eru lagðar að lóðamörkum.

Öll mál eru í cm.

Til spennujöfnunar skal jarnlagn í grunni vandlega bundin saman þannig að hún myndi leiðandi samband. Þar sem lagnir fara á milli brunahólfa skal þetta með þar til gerðum brunadéttinum. Þar sem lagnir fara í gegnum gölf, loft og veggi skal einnig ganga fagnannlega frá brunadéttinum raflagna. (sjá ISO834)

SKÝRINGAR

LAGNIR ERU HULDAR 16mm PLASTPÍPUR OG TAUGAR 3x1,5² TAUGAR FYRIR 16A TENGLA SÉU 3x2,5² HÆÐ Á ROFUM SÉ 105 sm. TENGLAR VIÐ ROFA SÉU Í SÖMU HÆÐ OG ROFAR. HÆÐ Á TENGLUM SÉ 20sm. HÆÐ Á VEGGLJÓSUM YFIR VÖSKUM SÉ 190sm. MÁLSTRAMUR ROFA SÉ 10A, EN TENGLA 16A. SJÓNVARP, TÖLVUTENING

DS = DYRASÍMI H=130sm
[R] REYKSKYNJARI jóniskur
[R] REYKSKYNJARI optiskur
↗ HREYFISKYNJARI ÞJÓFAVARNARKERFIS H=V/LOFT
⊙ = HITANEMAR F. GÓLFHITA H=150sm

NEMA ANNARS SÉ GETID

Áritun aðalhönnuðar
Sólveig Berg Emilsdóttir kt. 260166-5819

A1

				HRINGHAMAR 27 HAFNARFIRÐI		MKV. 1:50	
				SMÁSPENNULÖGN 2. HÆÐ		TEK.NR. S-H2-27	
				TERA S/F		SIDASTA TNR.	
				RAFMAGNSVERKFRÆÐISTOFA		TNR. 10 AF 14	
				TRAUUTI SVENÞORSSON		ÚTL. 23-079	
A	24-02-29	HEIMTAUGAR-OG FULLNADARTEIKNING	B.P.T.	T.S.	220146-2439		
ÚTL.	DAGS.	TEIKN.	HANNAÐ	SAMÞYKKT	KENNITALA		



Skýringar á raftáknum

- ✕ = Loftdás
- ✕ = Veggdás
- ⌘ = Rofi
- ⌘ 2 = Tvöfaldir tengill
- ⌘ = Dinnar
- ⌘ = Samrofi
- ⊙ = Þrjústíofi
- = Lögn að töflu
- ↗ = Lögn upp
- ↘ = Lögn niður
- ↔ = Lögn upp og niður
- ⊞ = Hnappabörð öryggiskerfis
- ⌘ = Net (Cat-5)
- ⌘ DS = Dyrasími
- ⊞ = Handboði
- ⊞ = Reykskynjari
- ⊞ = Reykskynjari með sírenu og blökkjóði
- ⊞ = Bjalla
- ⊞ = Dyrasími útsið
- ⊞ = Segullasing
- ⊞ = Þjófaskynjari
- ⊞ = Spennir fyrir 12 v halogen

Tafla í íbúðum
330mm

850mm

Smáspennu hólf

BRUNADÉTTINGAR

Þar sem lagnir fara í gegnum göt á milli brunahólfa skal þetta með sérstökum brunadéttiefnum á viðurkenndan hátt. Þéttiefni sem notuð verða skulu notuð í samræmi við leiðbeiningar framleiðenda eða seljenda efnaða og vera viðurkennd af Mannvirkjastofnun. Verkið skal unnið af vönum fagnmönnum sem hafa hlotið viðurkenningu frá MVS.

Um eigið eftirlit eigenda og forráðamanna með brunavörnum í húsinu gildir reglugerð nr. 200/1994. Eftirlit skal vera í samræmi við ákvæði 4. kafla í NFPA-850, 4.3.1 Greinagerð um brunavarnir aðaluppdráttá samkvæmt lið a.

ALMENNAR SKÝRINGAR

Stuðst er við leiðbeiningar Mannvirkjastofnunar 4.5.3.-7.2.4. Raf- og fjarskiptalagnir. Hönnunarforsendur eru að lágmarki skv. nýjustu útgáfu af ÍST 150 og TS151. Inntakspipar raf- og fjarskiptalagna eru lagðar að lóðamörkum.

Öll mál eru í cm.

Til spennujöfnunar skal jarnlagn í grunni vandlega bundin saman þannig að hún myndi leiðandi samband. Þar sem lagnir fara á milli brunahólfa skal þetta með þar til gerðurm brunadéttiefnum. Þar sem lagnir fara í gegnum gölf, loft og veggi skal einnig ganga fagnmannlega frá brunadéttiefnum raflagna. (sjá ISO834)

SKÝRINGAR

LAGNIR ERU HULDAR 16mm PLASTPÍPUR OG TAUGAR 3x1,5² TAUGAR FYRIR 16A TENGLA SÉU 3x2,5² HÆÐ Á ROFUM SÉ 105 sm. TENGLAR VIÐ ROFA SÉU Í SÖMU HÆÐ OG ROFAR. HÆÐ Á TENGLUM SÉ 20sm. HÆÐ Á VEGGLJÓSUM YFIR VÖSKUM SÉ 190sm. MÁLSTRAUMUR ROFA SÉ 10A, EN TENGLA 16A. SJÓNVARP, TÖLVUTENING

DS = DYRASÍMI H=130sm

⊞ REYKSKYNNJARI jóniskur

⊞ REYKSKYNNJARI optiskur

⊞ HREYFISKYNNJARI ÞJÓFAVARNARKERFIS H=V/LOFT

⊞ = HITANEMAR F. GÓLFHITA H=150sm

NEMA ANNARS SÉ GETID

Áritun aðalhönnuðar
Sólveig Berg Emilsdóttir kt. 260166-5819

A1

				HRINGHAMAR 27 HAFNARFIRÐI		MKV. 1:50	
				SMÁSPENNULÖGN 3. HÆÐ		TEKNS.NR. S-H3-27	
				TERA S/F		SÍÐASTA TNR.	
				RAFMAGNSVERKFRÆÐISTOFA		TNR. 11 AF 14	
				TRAUUTI SVENÞÓRSSON		UTG. 23-079	
				RAFMAGNSMÆNFR.		A	
				SÍMÍ 8902523			
A	24-02-29	HEIMTAUGAR-OG FULLNADARTEIKNING	B.P.T.	T.S.	220146-2439		
ÚTL.	DAGS.	TEIKN.	HANNAÐ	SAMÞYKKT	KENNITALA.		



Skýringar á raftáknum

- ✕ = Loftdás
- ✕ = Veggdás
- ⌚ = Rofi
- ⌚ 2 = Tvöfaldir tengill
- ⌚ = Dinnar
- ⌚ = Samrofi
- ⌚ = Krossrofi
- ⊙ = Þrjústírofi
- = Lögn að töflu
- ↗ = Lögn upp
- ↘ = Lögn niður
- ↔ = Lögn upp og niður
- ⊞ = Hnappabörð öryggiskerfis
- [-] = Net (Cat-5)
- [-] DS = Dyrasími
- ⊞ = Handboði
- ⊞ = Reykskynjari
- ⊞ = Reykskynjari með sírenu og bíkkjöld
- ⊞ = Bjalla
- ⊞ = Dyrasími útsið
- ⊞ = Segullasing
- ⊞ = Þjófaskynjari
- ⊞ = Spennir fyrir 12 v halogen

Tafla í íbúðum
330mm

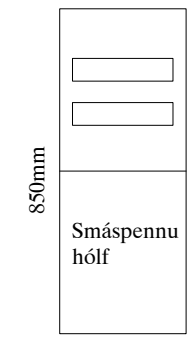

BRUNADÉTTINGAR

Þar sem lagnir fara í gegnum göt á milli brunahólfa skal þetta með sérstökum brunabéttiefnum á víðurkenndan hátt. Béttiefni sem notuð verða skulu notuð í samræmi við leiðbeiningar framleiðenda eða seljenda efna og vera víðurkennd af Mannvirkjastofnun. Verkið skal unnið af vönum fagnmönnum sem hafa hlotið viðurkenningu frá MVS.

Um eigið eftirlit eigenda og forráðamanna með brunavörnum í húsinu gildir reglugerð nr. 200/1994. Eftirlit skal vera í samræmi við ákvæði 4. kafla í NFPA-850, 4.3.1 Greinagerð um brunavarnir aðaluppdráttá samkvæmt lið a.

ALMENNAR SKÝRINGAR

Stuðst er við leiðbeiningar Mannvirkjastofnunar 4.5.3.-7.2.4. Raf- og fjarskiptalagnir. Hönnunarforsendur eru að lágmarki skv. nýjustu útgáfu af ÍST 150 og TS151. Inntakspípur raf- og fjarskiptalagna eru lagðar að lóðamörkum.

Öll mál eru í cm.

Til spennujöfnunar skal jarnlagn á grunni vandlega bundin saman þannig að hún myndi leiðandi samband. Þar sem lagnir fara á milli brunahólfa skal þetta með þar til gerðum brunabéttiefnum. Þar sem lagnir fara í gegnum gölf, loft og veggir skal einnig ganga fagmannlega frá brunabéttiefnum raflagna. (sjá ISO834)

SKÝRINGAR

LAGNIR ERU HULDAR 16mm PLASTPÍPUR OG TAUGAR 3x1,5² TAUGAR FYRIR 16A TENGLA SÉU 3x2,5². HÆÐ Á ROFUM SÉ 105 sm. TENGLAR VIÐ ROFA SÉU Í SÖMU HÆÐ OG ROFAR. HÆÐ Á TENGLUM SÉ 20sm. HÆÐ Á VEGGLJÓSUM YFIR VÖSKUM SÉ 190sm. MÁLSTRAUMUR ROFA SÉ 10A, EN TENGLA 16A. SJÓNVARP, TÖLVUTENGING

DS = DYRASÍMI H=130sm

⊞ REYKSKYNJARI jóniskur

⊞ REYKSKYNJARI optiskur

⊞ HREYFISKYNJARI ÞJÓFAVARNARKERFIS H=V/LOFT

⊞ = HITANEMAR F. GÓLFHITA H=150sm

NEMA ANNARS SÉ GETID

Áritun aðalhönnuðar
Sólveig Berg Emilsdóttir kt. 260166-5819

A1

						HRINGHAMAR 27 HAFNARFIRÐI		MKV. 1:50		
						SMÁSPENNULÖGN 4. HÆÐ		TEKNS.NR. S-H4-27		
								SÍÐASTA TNR.		
A	24-02-29	HEIMTAUGAR-OG FULLNADARTEIKNING	B.P.T.	T.S.		220146-2439	TNR. 12 AF 14		UTG.	
ÚTL.	DAGS.		TEK.N.	HANNAÐ	SAMÞYKKT	KENNTALA.	TNR. 12 AF 14		UTG.	
							TERA S/F		RAFMAGNSVERKFRÆDISTOFA	
									TRAUUTI SVENÞORSSONSON RAFMAGNSMÖNNUR. Sími 8962523	
									23-079	



Skýringar á raftáknum

- ✕ = Loftdás
- ✕ = Veggdás
- ⌚ = Rofi
- ⌚ 2 = Tvöfaldir tengill
- ⌚ = Dinnar
- ⌚ = Samrofi
- ⌚ = Krossrofi
- ⊙ = Þrjústírofi
- = Lögn að töflu
- ↗ = Lögn upp
- ↘ = Lögn niður
- ↗↘ = Lögn upp og niður
- ⊞ = Hnappabörð öryggiskerfis
- [-] = Net (Cat-5)
- [-] DS = Dyrasími
- ⊞ = Handboði
- ⊞ = Reykskynjari
- ⊞ = Reykskynjari með sírenu og bíkkjöld
- ⊞ = Bjalla
- ⊞ = Dyrasími útsíð
- ⊞ = Segullasing
- ⊞ = Þjófaskynjari
- ⊞ = Spennir fyrir 12 v halogen

Tafla í íbúðum
 330mm

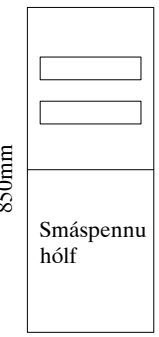

BRUNADÉTTINGAR

Þar sem lagnir fara í gegnum göt á milli brunahófa skal þetta með sérstökum brunadéttiefnum á víðurkenndan hátt. Þéttiefni sem notuð verða skulu notuð í samræmi við leiðbeiningar framleiðenda eða seljenda efnanna og vera víðurkennd af Mannvirkjastofnun. Verkið skal unnið af vönum fagnmönnum sem hafa hlotið viðurkenningu frá MVS.

Um eigið eftirlit eigenda og forráðamanna með brunavörnum í húsinu gildir reglugerð nr. 200/1994. Eftirlit skal vera í samræmi við ákvæði 4.4. kafli í NFPA-850, 4.3.1 Greinagerð um brunavarnir aðaluppdráttu samkvæmt lið a.

ALMENNAR SKÝRINGAR

Stuðst er við leiðbeiningar Mannvirkjastofnunar 4.5.3.-7.2.4. Raf- og fjarskiptalagnir. Hönnunarforsendur eru að lágmarki skv. nýjstu útgáfu af ÍST 150 og TS151. Inntakspípur raf- og fjarskiptalagna eru lagðar að lóðamörkum.

Öll mál eru í cm.

Til spennujöfnunar skal jarnlagn í grunni vandlega bundin saman þannig að hún myndi leiðandi samband. Þar sem lagnir fara á milli brunahófa skal þetta með þar til gerðurm brunadéttiefnum. Þar sem lagnir fara í gegnum gölf, loft og veggir skal einnig ganga fagnmannlega frá brunadéttiefnum raflagna. (sjá ISO834)

SKÝRINGAR

LAGNIR ERU HULDAR 16mm PLASTPÍPUR OG TAUGAR 3x1,5² TAUGAR FYRIR 16A TENGLA SÉU 3x2,5².
 HÆÐ Á ROFUM SÉ 105 sm.
 TENGLAR VIÐ ROFA SÉU Í SÖMU HÆÐ OG ROFAR.
 HÆÐ Á TENGLUM SÉ 20sm.
 HÆÐ Á VEGGLJÓSUM YFIR VÖSKUM SÉ 190sm.
 MÁLSTRAUMUR ROFA SÉ 10A, EN TENGLA 16A.
 SJÓNVARP, TÖLVUTENING
 DS = DYRASÍMI H=130sm
 [R] REYKSKYNJARI jóniskur
 [R] REYKSKYNJARI optiskur
 [R] HREYFISKYNJARI ÞJÓFAVARNARKERFIS H=V/LOFT
 ⊞ = HITANEMAR F. GÓLFHITA H=150sm

NEMA ANNARS SÉ GETID

Áritun aðalhönnuðar
 Sólveig Berg Emilsdóttir kt. 260166-5819

A1

				HRINGHAMAR 27 HAFNARFIRÐI SMÁSPENNULÖGN 5. HÆÐ		MKV. 1:50 TEIKN.NR. S-H5-27 SÍÐASTA TNR.
A	24-02-29	HEIMTAUGAR-OG FULLNADARTEIKNING	B.P.T.	T.S.	220146-2439	TNR. 13 AF 14
ÚTL.	DAGS.	TEIKN.	HANNAÐ	SAMÞYKKT	KENNITALA	ÚTL. 23-079
					TERA S/F TRAUUTI SVENDURSSON RAFMAGNSMUNINGR. SÍMÍ 8902523	RAUFMAGNSVERKFRÆÐISTOFA SÍMÍ 8902523

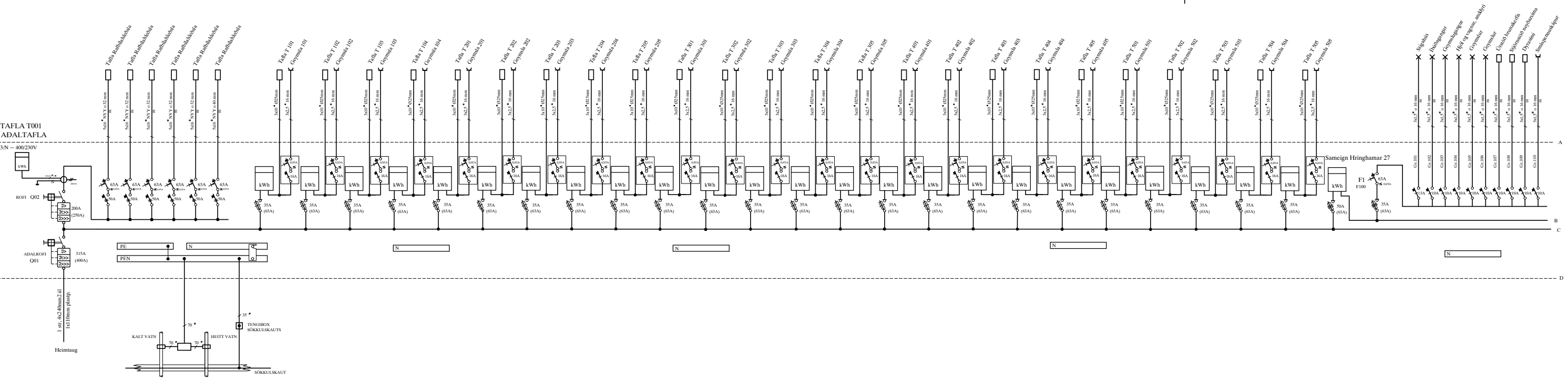
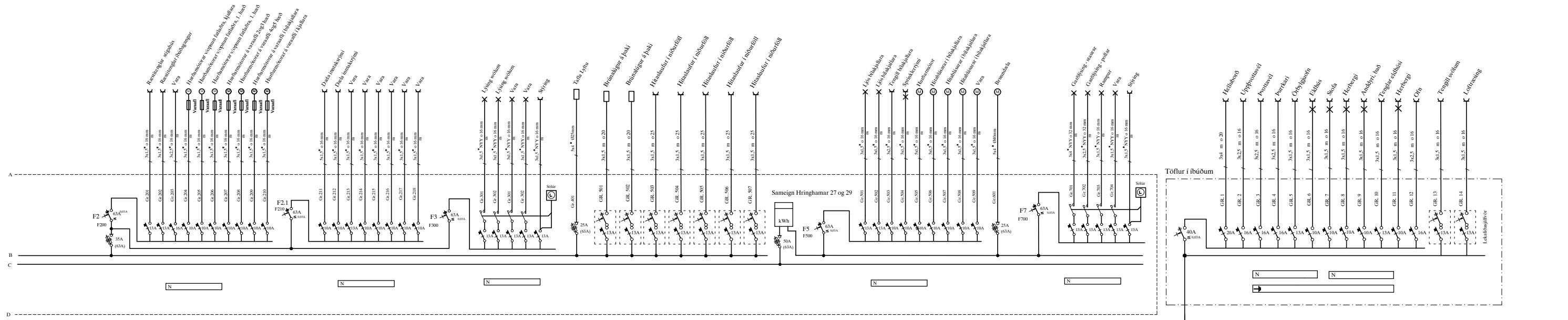

Áritun aðalhönnuðar
Sólveig Berg Emilsdóttir kt. 260166-5819

A1

A		24-02-29	HEIMTAUGAR-OG FULLNADARTEIKNING	B.P.T.	T.S.	220146-2439	HRINGHAMAR 27 HAFNARFIRÐI EINLÍNUMYNDIR AF TÖFLUM TERA <small>S/F</small>	RAFMAGNSVERKFRÆDISTOFA EFMUND HELLERSEN TRAUSTRYVENDRINSSON	RAFMAGNSTEKNIR SÍMÍ 568788 RAFMAGNSMÖNNUR SÍMÍ 892523	MKV.	1:100-1:500
ÚTL.	DAGS.	TEK.N.	HANNAÐ	SAMÞYKKT	KENNITALA	TERN.NR. T- 27 SÍÐASTA TERN. TERN. 14 AF 14 VERK.NR. 23-079				ÚTL.	A

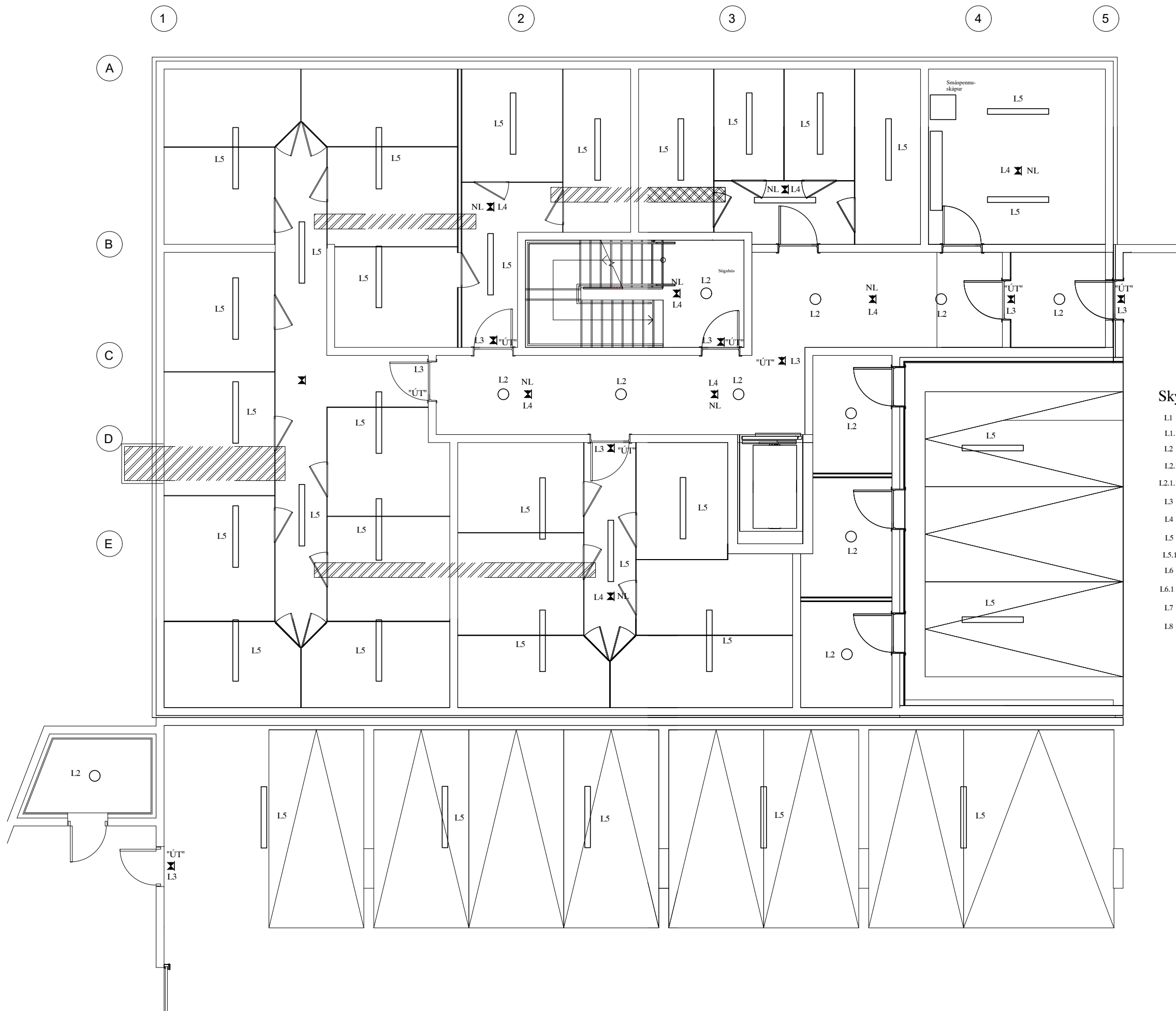

Skýringar.

- L1 — LED prófill 2m. með ópalhlíf og 16w led-borða 1460mm milli rimla
- L1.1 — LED prófill - undirskápaljós
- L2 ○ LED - lampi í stigahús og íbúðarganga 280 í þvermál, Mint Q280 24w
- L2.1 ○ LED - lampi á svölum 1 - 4 hæð Armaturen/Frame Round Svart S. Guðjónsson
- L2.1.1 ○ LED - lampi á svölum 5 hæð Armaturen/Frame Round Veggjljós Svart S. Guðjónsson
- L3 ✕ "ÚT" lampar silogandi með geymum
- L4 ✕ Neyðarlýsing með geymum neðan á loft
- L5 — LED - lampi í bilgeymslu og geymslum. Tri Proof 54w 4k.
- L5.1 ✕ LED - lampi í bilgeymslu og geymslum m / NL. Tri Proof 54w 4k.
- L6 ■ 400 Veggglampar í ramp Lorenza 4w svart IP55
- L6.1 ■ 0180 Veggglampar í eldhús Global lighting Terrano 13 Pfaff
- L7 ⊕ Polli að vali verkkaupa IP65
- L8 ⊕ Staur á lóð að vali verkkaupa IP65

Áritun aðalhönnuðar
Sólveig Berg Emilsdóttir kt. 260166-5819

A1

A		24-02-29	HEIMTAUGAR-OG FULLNADARTEIKNING	B.P.T.	T.S.	220146-2439	HRINGHAMAR 27 HAFNARFIRÐI	MKV. 1:50				
ÚTL.		DAGS.	HANNAÐ	SAMÞYKKT	KESNITALA		LAMPAPLAN 0. HÆÐ	TEKNS.NR. L-H0-27				
							TERA S/F	RAF MAGNSVERKFRÆÐISTOFA	TRÁULTI SV. EINBL. JÓNSSON	RAF MAGNSHÉLF. SÍMÍ 8902523	TNR. 15 AF 16	ÚTL. A
									GJAFARLÍN. 23-079			

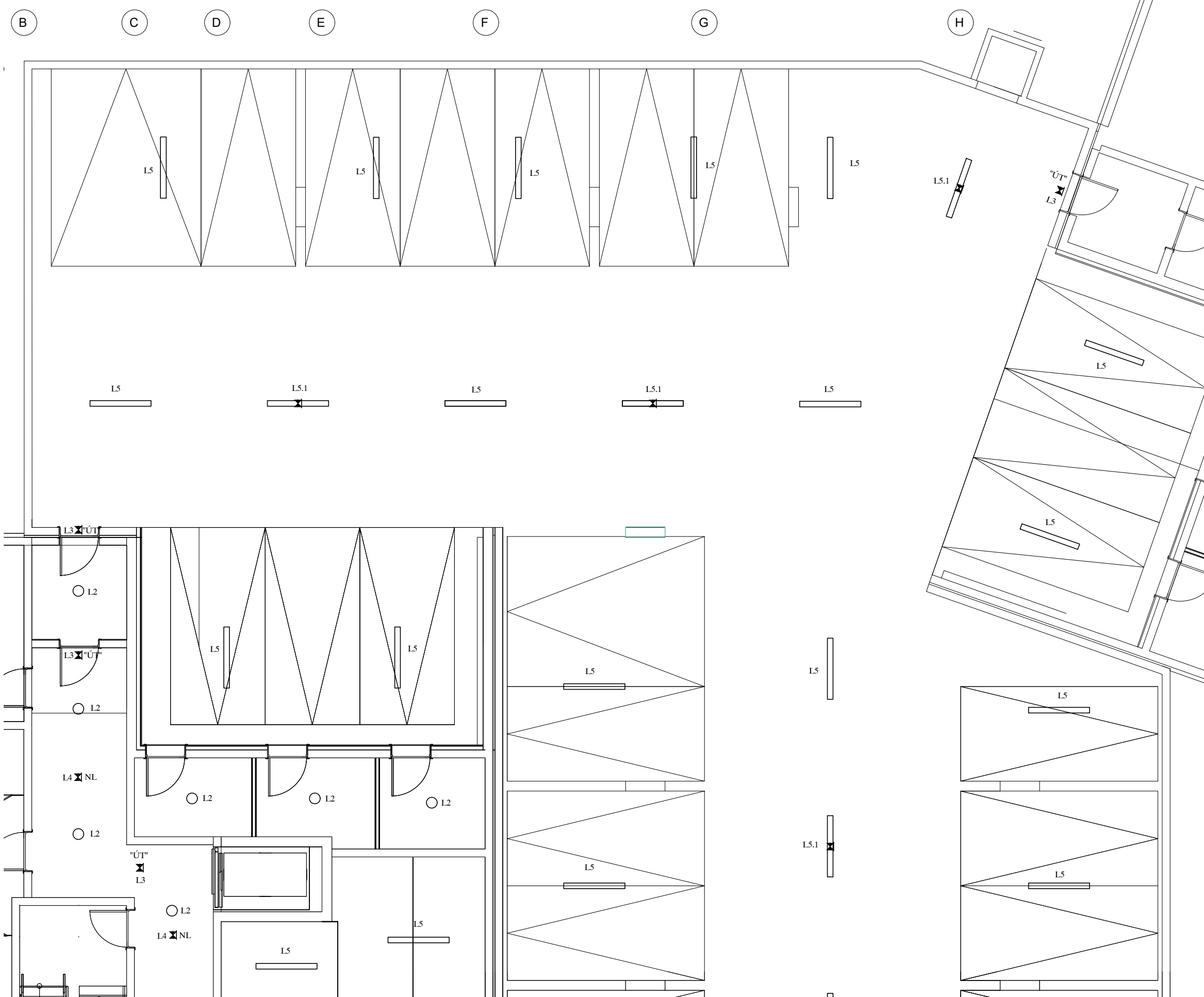

Skýringar.

- L1 — LED prófill 2m. með ópalhlíf og 16w led-borða 1460mm milli rimla
- L1.1 — LED prófill - undirskápaljós
- L2 ○ LED - lampi í stígaús og íbúðarganga 280 í þvermál, Mint Q280 24w
- L2.1 ○ LED - lampi á svölum 1 - 4 hæð Armaturen/Frame Round Svart S. Guðjónsson
- L2.1.1 ○ LED - lampi á svölum 5 hæð Armaturen/Frame Round Veggjós Svart S. Guðjónsson
- L3 ✕ "ÚT" lampar sílogandi með geymum
- L4 ✕ Neyðarlýsing með geymum neðan á loft
- L5 ▭ LED - lampi í bilgeymslu og geymslum. Tri Proof 54w 4k.
- L5.1 ▭ LED - lampi í bilgeymslu og geymslum m / NL. Tri Proof 54w 4k.
- L6 ■ Veggslampar í ramp Lorenza 4w svart IP55
- L6.1 ■ Veggslampar í eldhúsi Global lighting Terrano 13 Pfaff
- L7 ⊕ Pólí að vali verkkaupa IP65
- L8 ⊕ Staur á lóð að vali verkkaupa IP65







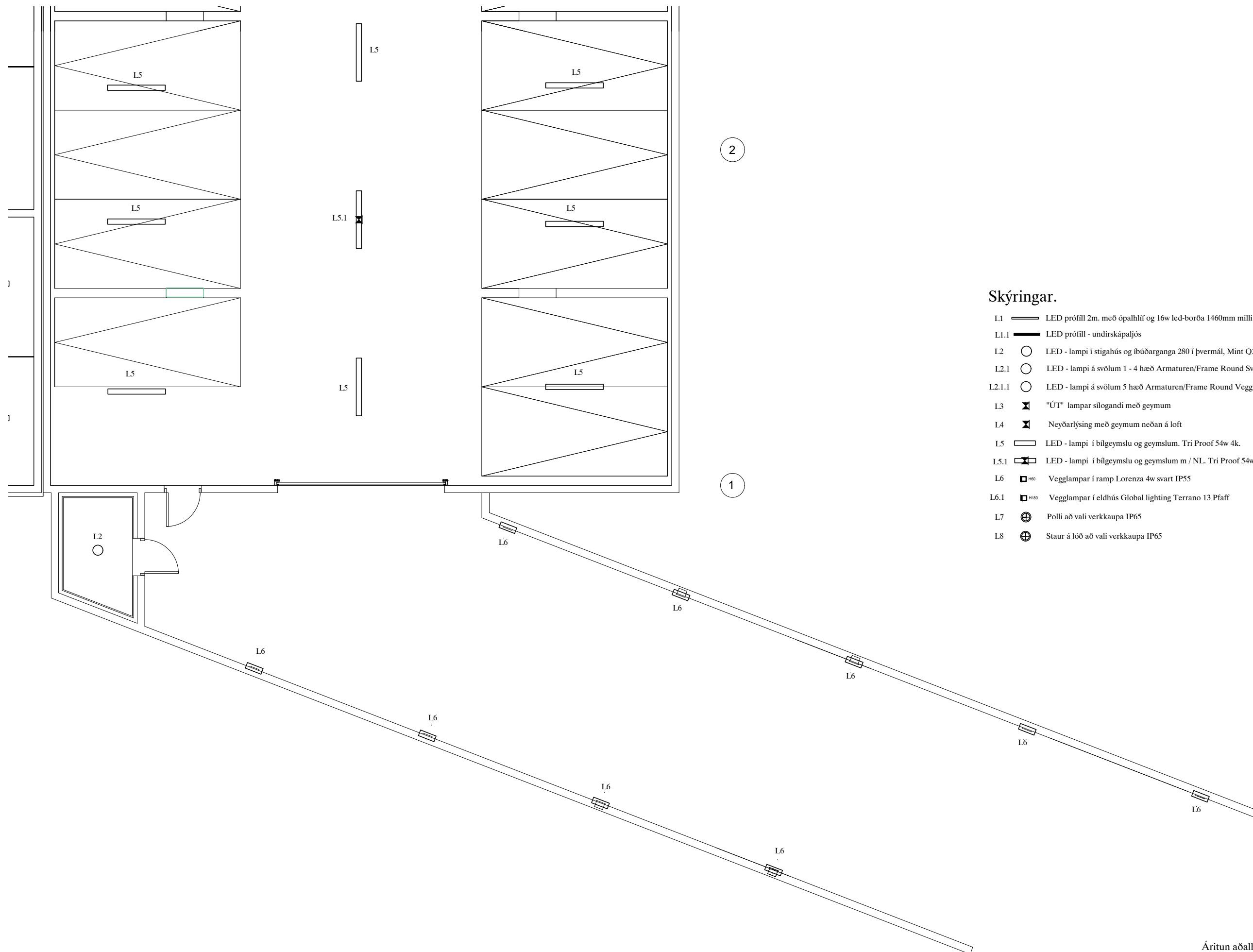





Áritun aðalhönnuðar
 Sólveig Berg Emilsdóttir kt. 260166-5819

A1

						HRINGHAMAR 27 HAFNARFIRÐI		MKV. 1:50	
						LAMPAPLAN 0.1 HÆÐ		TEKNI.NR. L-H0.1-27	
								SIDASTA DN.	
A	24-02-29	HEIMTAUGAR-OG FULLNADARTEIKNING	B.P.T.	T.S.		220146-2439	TERA S/F		TEKNI. 15.1 ^{UP} 16
ÚTL.	DAGS.		TEKNI.	HANNAÐ	SAMÞYKKT	KENNITALA	RAFMAGNISVERKFRÆDISTOFA		ÚTL. A
							TRAUUTI SVENDURJÓNSSON		ÚTL. 23-079
							RAFMAGNISVEIÐER.		
							SÍMÍ 8902523		



Skýringar.

- L1  LED prófill 2m. með ópalhlíf og 16w led-borða 1460mm milli rimla
- L1.1  LED prófill - undirskápaljós
- L2  LED - lampi í stigahús og íbúðarganga 280 í þvermál, Mint Q280 24w
- L2.1  LED - lampi á svölum 1 - 4 hæð Armaturen/Frame Round Svart S. Guðjónsson
- L2.1.1  LED - lampi á svölum 5 hæð Armaturen/Frame Round Veggljós Svart S. Guðjónsson
- L3  "ÚT" lampar sílogandi með geymum
- L4  Neyðarlýsing með geymum neðan á loft
- L5  LED - lampi í bilgeymslu og geymslum. Tri Proof 54w 4k.
- L5.1  LED - lampi í bilgeymslu og geymslum m / NL. Tri Proof 54w 4k.
- L6  ^{H80} Veggglampar í ramp Lorena 4w svart IP55
- L6.1  ^{H80} Veggglampar í eldhús Global lighting Terrano 13 Pfaff
- L7  Polli að vali verkkaupa IP65
- L8  Staur á lóð að vali verkkaupa IP65















Áritun aðalhönnuðar
Sólveig Berg Emilsdóttir kt. 260166-5819

A1

						HRINGHAMAR 27 HAFNARFIRÐI		MKV. 1:50	
						LAMPAPLAN 0.2 HÆÐ		TEKNI.NR. L-H0.2-27	
								SÍÐASTA TNR.	
A	24-02-29	HEIMTAUGAR-OG FULLNADARTEIKNING	B.P.T.	T.S.	220146-2439	TERA S/F		TNR. 15.2 ^{SP} 16	ÚTGA.
ÚTGA.	DAGS.		TEKNI.	HANNAÐ	SAMÞYKKT	KENNITALA	RAFMAAGNSVERKFRÆÐISTOFA	GEYMBLUNN. 23-079	A
							TRAUUTI SVENDUGJÓNSSON	RAFMAAGNSHÖNFER.	SÍMÍ 8982523



Skýringar.

- L1  LED prófill 2m. með ópalhlíf og 16w led-borða 1460mm milli rimla
- L1.1  LED prófill - undirskápaljós
- L2  LED - lampi í stíghús og íbúðarganga 280 í þvermál, Mint Q280 24w
- L2.1  LED - lampi á svölum 1 - 4 hæð Armaturen/Frame Round Svart S. Guðjónsson
- L2.1.1  LED - lampi á svölum 5 hæð Armaturen/Frame Round Veggjós Svart S. Guðjónsson
- L3  "ÚT" lampar sílogandi með geymum
- L4  Neyðarlýsing með geymum neðan á loft
- L5  LED - lampi í bílgeymslu og geymslum. Tri Proof 54w 4k.
- L5.1  LED - lampi í bílgeymslu og geymslum m / NL. Tri Proof 54w 4k.
- L6   Veggslampar í ramp Lorenza 4w svart IP55
- L6.1   Veggslampar í eldhús Global lighting Terrano 13 Pfaff
- L7  Polli að vali verkkaupa IP65
- L8  Staur á lóð að vali verkkaupa IP65

Áritun aðalhönnuðar
Sólveig Berg Emilsdóttir kt. 260166-5819

A1

						HRINGHAMAR 27 HAFNARFIRÐI		MKV. 1:50	
						LAMPAPLAN 1. HÆÐ		TEKNI.NR. L-H1-27	
								SÍÐASTA TNR.	
A	24-02-29	HEIMTAUGAR-OG FULLNADARTEIKNING	B.P.T.	T.S.	220146-2439	TERA S/F		TNR. 16	AF 16
ÚTL.	DAGS.	TEKNI.	HANNAÐ	SAMÞYKKT	KENNITALA	RAFMAGNISVERKFRÆDISTOFA		ÚTL.	A
						TRAUUTI SVENDUGJÓNSSON		23-079	
						RAFMAGNISVEFUR		SÍMÍ 8902523	